

PRESIDENCIA MUNICIPAL DE ZEMPOALA, HGO.

"CAMINANDO FIRME"

SUBDIRECCION DE DESARROLLO URBANO

LICENCIA DE CONSTRUCCIÓN

EXPEDIENTE FOLIO:

PMZEM/DU/LC/12/2019

FECHA: ZEMPOALA, HGO. 3 DE JUNIO DE 2019

DATOS DEL PREDIO	FRACCIONAMIENTO O COMUNIDAD		PRIV. ABRUZZO		
			JAGÜEY DE TELLEZ MUNICIPIO DE ZEMPOALA HIDALGO		
	UBICACIÓN				
	CALLE	NO. OFICIAL	LOTE	MANZANA	SUPERFICIE DE TERRERO (M2)
VINISTERRA	110	10	18	90.00	
CUENTA PREDIAL		U-24571	CODIGO POSTAL	43845	
DATOS DEL PROPIETARIO	APELLIDO PATERNO		APELLIDO MATERNO		NOMBRE(S)
	ORTIZ		CARREON		MA. ELVIA
	CALLE		NO.		
	COLONIA		MUNICIPIO	ECATEPEC DE MORELOS	
	ESTADO	MEX.	C.P.	FIRMA PROPIETARIO	
	TEL. CASA	TEL. MÓVIL			

DATOS DEL RESPONSABLE DE LA OBRA	APELLIDO PATERNO		APELLIDO MATERNO		NOMBRE(S)
	*****		*****		*****
	CALLE	*****		NÚMERO	*****
	FRACC.	*****		MUNICIPIO	*****
	ESTADO	*****	C.P.	****	FIRMA DEL D.R.O.
	D. R. y C.		REG. PROF. ESTATAL		
	*****	*****			
DATOS DE LA CONSTRUCCIÓN	OBRA NUEVA		TIPO DE OBRA		
	****		CONSTRUCCION DE BARDA PERIMETRAL		
	AMPLIACIÓN				

BARDA		TOTAL A CONSTRUIR	0.00	M2	
SI			8.00	ML	
M2 CONSTRUIDOS POR NIVEL			DESCRIPCIÓN DE LA OBRA		
NIVEL	ML	M2	EL PRESENTE DOCUMENTO DESCRIBE EL PROYECTO PARA LA CONSTRUCCION DE UNA BARDA PERIMETRAL CON UN TOTAL DE 8.00 METROS LINEALES DE ACUERDO AL VISTO BUENO PARA TRABAJOS EMITIDOS POR EL FRACCIONAMIENTO. <i>Ma. Elvia Ortiz C.</i> <i>Dr.</i> <i>Recibi Original</i>		
BARDA	8.00	****			
NIVEL 1	*****	*****			
NIVEL 2	*****	*****			
NIVEL 3	*****	*****			
TOTAL	8.00	0.00			



07.06.2019

Plaza Principal S/N Col. Centro,
Zempoala, Hidalgo, México.

01 (743) 741 5088

zempoala2020@gmail.com

www.zempoalagob.mx

LICENCIA DE CONSTRUCCIÓN

LICENCIA OTORGADA PARA	VIGENCIA DE LA LICENCIA DE CONSTRUCCIÓN	
CONSTRUCCION DE BARRA PERIMETRAL	EXPEDICIÓN	03/06/2019
	VENCIMIENTO	03/12/2019
OBSERVACIONES	Vo.Bo. DESARROLLO URBANO	
****	ING. JUAN CARLOS SOSA MUNGUÍA	

* POR LO ANTERIOR EXPUESTO Y CONSCIENTE DE LO MANIFESTADO, ACEPTA QUE DE INCURRIR EN ALGÚN ERROR O FALSEDADE EN LOS DATOS ASENTADOS, ESTA LICENCIA DE CONSTRUCCIÓN SERÁ CANCELADA DE INMEDIATO, CONFORME A LO SEÑALADO EN LA LEY DE DESARROLLO URBANO Y ASENTAMIENTOS HUMANOS DEL ESTADO DE HIDALGO.

* LA EXPEDICIÓN DE LA PRESENTE LICENCIA POR PARTE DEL MUNICIPIO, AMPARA ÚNICAMENTE EL TRÁMITE DE SOLICITUD DE CONSTRUCCIÓN Y NO EXIME AL SOLICITANTE DE LOS PERMISOS Y PROCESOS, QUE PARA SU FUNCIONAMIENTO REQUIERE LA OBRA POR PARTE DE LAS DEPENDENCIAS ESTATALES Y FEDERALES, ASI MISMO EL MUNICIPIO NO SE HACE RESPONSABLE POR VIOLACIONES DE MAL FUNCIONAMIENTO EMITIDAS POR ÉSTAS.



ING. JUAN CARLOS SOSA MUNGUÍA
SUBDIRECTOR DE DESARROLLO URBANO

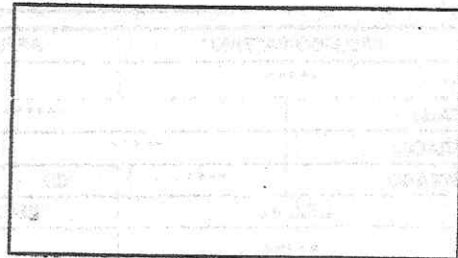

NOMBRE Y FIRMA DEL SOLICITANTE