

FAISM 2023

PROPUESTAS ECONOMICAS

2023/FAISM083021





MS CONSTRUCCIONES
C. MATIAS SANCHEZ ORTEGA
RFC: SAOM9302205T5

04 DE DICIEMBRE DE 2023

CONSTRUCCIÓN DE RED DE DRENAJE SANITARIO EN CALLE LAGUNA DE TEJOCOTAL, ZEMPOALA, COL. PALMITAS, ZEMPOALA CENTRO

INICIO DE 11 DE DICIEMBRE DE 2023

TERMINACIÓN: 10 DE ENERO DE 2024

PLAZO DE EJECUCION 30 DIAS NATURALES

| CLAVE | CONCEPTO | UNIDAD | CANTIDAD | PU | IMPORTE |
|----------------------|--|--------|----------|--------------|----------------------|
| | ALBARRILERIA | | | | \$ 384,516.28 |
| EF23c0080 | TRAZO Y NIVELACION DE TERRENO PARA DESPLANTE DE ESTRUCTURA, MENORES DE 400 M2 , ESTABLECIENDO REFERENCIAS Y BANCOS DE NIVEL, CON EQUIPO TOPOGRAFICO, INCLUYE: MANO DE OBRA, EQUIPO Y HERRAMIENTA | M2 | 326.00 | \$ 9.80 | \$ 3,194.80 |
| AA23c0023 | EXCAVACION EN ZANJA POR MEDIOS MECANICOS EN MATERIAL SECO CLASE II, TODAS LAS ZONAS, INCLUYE: AFINE DE TALUDES Y FONDO, EXTRACCION DE REZAGA A MANO A BORDE DE ZANJA, TRASPALEOS Y ACARREO LIBRE, MANO DE OBRA, EQUIPO Y HERRAMIENTA. EXCAVACION DE 0.00 A 2.00 M. DE PROFUNDIDAD. (MEDIDO COMPACTO). | M3 | 187.25 | \$ 67.50 | \$ 12,639.37 |
| AA23c0027 | EXCAVACION EN ZANJA POR MEDIOS MECANICOS Y EQUIPO NEUMATICO EN MATERIAL SECO CLASE III, TODAS LAS ZONAS, INCLUYE: AFINE DE TALUDES Y FONDO, EXTRACCION DE REZAGA A MANO A BORDE DE ZANJA, TRASPALEOS Y ACARREO LIBRE, MANO DE OBRA, EQUIPO Y HERRAMIENTA. EXCAVACION DE 0.00 A 2.00 M. DE PROFUNDIDAD. (MEDIDO COMPACTO). | M3 | 229.11 | \$ 549.20 | \$ 125,827.21 |
| EF23c0144 | CAMA DE ARENA, APISONADA CON PISON DE MANO, INCLUYE CONSTRUCCION DE APOYO SEMICIRCULAR PARA PERMITIR APOYO COMPLETO DE LA TUBERIA, MANO DE OBRA Y HERRAMIENTA. | M3 | 32.62 | \$ 537.75 | \$ 17,541.40 |
| EF23c0148 | SUMINISTRO E INSTALACION DE TUBERIA DE CONCRETO SIMPLE DE 08" (20 CM) DE Ø ASENTADO CON MORTERO CEMENTO - ARENA PROPORCIÓN 1:4 PARA SU JUNTEO, INCLUYE: FLETE, PRUEBA DE HERMETICIDAD, ACARREOS, JUNTEO, EQUIPO, MATERIALES, MANO DE OBRA Y HERRAMIENTA. | M | 501.42 | \$ 132.50 | \$ 66,438.15 |
| 2023-6083-0001-CI-PY | ADQUISICION DE MATERIAL INERTE (TEPETATE) PROVENIENTE DEL M3 BANCO (LAB.) DENOMINANDO "MINA TEPOZOYUCAN", INCLUYE CARGA. | M3 | 82.18 | \$ 44.80 | \$ 3,681.66 |
| AX23c0035 | ACARREO A 1er. KM. EN CAMION CON CARGA MECANICA DE MATERIALES ASFALTICOS Y PETREOS SELECCIONADOS PARA LA CONSTRUCCION DE SUB-BASES Y BASES HASTA EL SITIO DE LA OBRA. (MEDIDO COMPACTO) | M3 | 82.18 | \$ 30.30 | \$ 2,490.05 |
| AX23c0036 | ACARREO KMS. SUBSECUENTES EN CAMION CON CARGA MECANICA DE MATERIALES ASFALTICOS Y PETREOS SELECCIONADOS PARA LA CONSTRUCCION DE SUB-BASES Y BASES HASTA EL SITIO DE LA OBRA. (MEDIDO COMPACTO) | M3-KM | 575.35 | \$ 15.20 | \$ 8,745.32 |
| EF23c0104 | RELLENO COMPACTADO CON PISON DE MANO, EN CAPAS DE 20 CM. DE ESPESOR, INCLUYE: INCORPORACION DE HUMEDAD, MANO DE OBRA Y HERRAMIENTA. (NO INCLUYE: MATERIAL INERTE COMPACTABLE) | M3 | 82.18 | \$ 165.90 | \$ 13,633.66 |
| EF23c0105 | RELLENO COMPACTADO CON PISON DE MANO CON MATERIAL PRODUCTO DE EXCAVACION, EN CAPAS DE 20 CM. DE ESPESOR, INCLUYE: INCORPORACION DE HUMEDAD, MANO DE OBRA Y HERRAMIENTA. | M3 | 253.40 | \$ 165.90 | \$ 42,039.06 |
| EF23c0172 | POZO DE VISITA COMUN DE MURO DE TABIQUE ROJO RECOCIDO DE 0.24 m. A TIZON ASENTADO CON MORTERO CEMENTO-ARENA 1:4, DESPLANTE MAMP. ASENTADA CON MORTERO CEMENTO-ARENA 1:4, ESCALONES, SOBRE TUBO DE 0.30 A 0.45 m. PROFUNDIDAD DE RASANTE HIDRAULICA | PZA | 8.00 | \$ 11,035.70 | \$ 88,285.60 |
| | MAMPARA | | | | \$ 3,720.00 |
| EF23c0191 | SUMINISTRO Y COLOCACION DE MAMPARA INFORMATIVA DE 1.20 x 2.00 m. A BASE DE LAMINA CAL. 18, CON BASTIDOR DE ANGULO DE 1½" x 1/8 " , CON UN SOPORTE TRANSVERSAL VERTICAL AL CENTRO Y SOPORTE CON ANGULO DE 1½" x 1/8" AHOGADO AL PISO 60 cm. Y 1.17 m. DE ALTURA LIBRE DEL NIVEL DEL PISO CON EL PAÑO INFERIOR DE LA PLACA, CON LOGOTIPO DE PRESIDENCIA MUNICIPAL COLOCADO EN LA PARTE SUPERIOR IZQUIERDA DANDO UN MARGEN DE 10 cm. EN LOS EXTREMOS, EL TAMAÑO DEL LOGOTIPO SERA DE 54 X 62 cm. EL FONDO SERA EN PINTURA DE ESMALTE COLOR BLANCO COMEX, PREVIA APLICACION DE PRIMARIO ANTICORROSIVO, LOS DATOS DE LA MAMPARA Y COLORES SERAN LOS INDICADOS POR LA SUPERVISION, INCLUYE: MATERIALES MENORES DE CONSUMO, MANO DE OBRA, HERRAMIENTA Y EQUIPO. | PZA | 1.00 | \$ 3,720.00 | \$ 3,720.00 |
| SUBTOTAL | | | | | \$ 388,236.28 |
| I.V.A 16% | | | | | \$ 62,117.80 |
| TOTAL | | | | | \$ 450,354.08 |

C. MATIAS SANCHEZ ORTEGA
MS CONSTRUCCIONES
CALLE ROMANCE, NUMERO 1501, SAN FELIPE ORIZATLAN, HGO, C.P. 43020

NUMERO DE REGISTRO: 009-03-22

PACHUCA DE SOTO ESTADO DE HIDALGO A 28 DE ABRIL DEL 2023

CLAVE: R

LA VIGENCIA DEL REGISTRO ES AL DÍA 28 DE ABRIL DEL 2024

DATOS GENERALES DEL CONTRATISTA PERSONA FISICA

NOMBRE
MATIAS SANCHEZ ORTEGA
REGISTRO FEDERAL DE CONTRIBUYENTES
SAOM9302205T5
FECHA DE ALTA
01 DE AGOSTO DEL 2020
DOMICILIO FISCAL
CALLE: ROMANCE , NO. EXTERIOR: 1501,
COLONIA: CENTRO, SAN FELIPE ORIZATLÁN,
HIDALGO, CP. 43020
No. TELEFÓNICO
7898960909, 7712027207
CORREO ELECTRONICO
matias.so@hotmail.com

DOMICILIO EN PACHUCA
CALLE: CORNALINA, NO. EXTERIOR:
145, COLONIA: FRACC PASEOS DE LA
PLATA, PACHUCA DE SOTO, HIDALGO,
CÓDIGO POSTAL 42082
No. TELEFÓNICO
7712027207
No. REGISTRO INFONAVIT
K9210429103
No. REGISTRO IMSS
K9210429103
APODERADO LEGAL

R.F.C. APODERADO LEGAL

CAPITAL CONTABLE
\$ 1,819,079.00



DATOS DEL PERSONAL TECNICO

| NOMBRE | PROFESIÓN | No. DE CED. PROF. | R.F.C. |
|------------------------|----------------------------------|-------------------|------------|
| RODRIGO MORALES VARGAS | LICENCIATURA EN INGENIERIA CIVIL | 10635744 | MOVR920329 |

ESPECIALIDADES

PV* - PAVIMENTACIÓN HIDRÁULICA Y/O ASFÁLTICA; RH* - REHABILITACIÓN DE CAMINOS; UN* - PUENTE VEHICULAR; MD* - MUROS DE CONTENCIÓN; RD* - RED DE ATARJEAS; EI* - EDIFICACIÓN; MC* - MANTENIMIENTO OBRAS COMPLEMENTARIAS DE EDIFICACIÓN; MR* - MANTENIMIENTO OBRAS COMPLEMENTARIAS DE SISTEMA DE AGUA POTABLE

OBSERVACIONES

REVALIDAR 10 DÍAS HÁBILES ANTES DE LA FECHA DE VENCIMIENTO DEL REGISTRO.

DIRECCIÓN GENERAL DE PADRONES Y PROCEDIMIENTOS DE CONTRATACIÓN

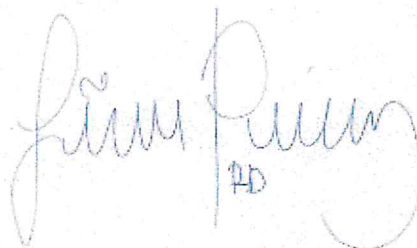

L.D. ROSA DANIELLE LINA PEREZ
FIRMA DE AUTORIZACIÓN DEL REGISTRO

MÉXICO INSTITUTO NACIONAL ELECTORAL
CREDENCIAL PARA VOTAR



NOMBRE
 SANCHEZ
 ORTEGA
 MATIAS
 DOMICILIO
 AV. JOSE MARIA MORELOS 1287
 COL. CENTRO 43020
 SAN FELIPE ORIZATLAN, HGO.

FECHA DE NACIMIENTO
 20/02/1993
 SEXO H

CLAVE DE ELECTOR SNORMT93022013H300
 CURP SAOM930220HHGNRT03 AÑO DE REGISTRO 2011 01
 ESTADO 13 MUNICIPIO 053 SECCIÓN 1044
 LOCALIDAD 0001 EMISIÓN 2017 VIGENCIA 2027



INE

[Signature]

ESCALONERA DE REGISTRO PERSONAL
 SECRETARÍA DE ELECTORADO DEL
 INSTITUTO NACIONAL ELECTORAL

IDMEX1572495113<<1044088660116
 9302202H2712310MEX<01<<03032<0
 SANCHEZ<ORTEGA<<MATIAS<<<<<<<<



Identificador Electrónico

13046000120220000368



Clave Única de Registro de Población

SAOM930220HHGNRT03



Número de Certificado de Nacimiento

Entidad de Registro

HIDALGO

Municipio de Registro

SAN FELIPE ORIZATLAN

| Oficialía | Fecha de Registro | Libro | Número de Acta |
|-----------|-------------------|-------|----------------|
| 0001 | 07/04/1993 | 3 | 410 |

Estados Unidos Mexicanos

Acta de Nacimiento

Datos de la Persona Registrada

| | | |
|------------|----------------------|----------------------|
| MATIAS | SANCHEZ | ORTEGA |
| Nombre(s): | Primer Apellido: | Segundo Apellido: |
| HOMBRE | 20/02/1993 | HUEJUTLA DE REYES |
| Sexo: | Fecha de Nacimiento: | Lugar de Nacimiento: |

Datos de Filiación de la Persona Registrada

| | | | | |
|----------------|------------------|-------------------|---------------|-------|
| ING. MATIAS | SANCHEZ | RIVERA | MEXICANA | ----- |
| Nombre(s): | Primer Apellido: | Segundo Apellido: | Nacionalidad: | CURP: |
| PROFRA. SUSANA | ORTEGA | NARANJO | MEXICANA | ----- |
| Nombre(s): | Primer Apellido: | Segundo Apellido: | Nacionalidad: | CURP: |

| | |
|--------------------------------|---|
| Anotaciones Marginales: | Certificación: |
| Sin anotaciones marginales. | Se extiende la presente copia certificada, con fundamento en los artículos 406 y 408 de la Ley para la Familia del Estado de Hidalgo. La Firma Electrónica con la que cuenta es vigente a la fecha de expedición; tiene validez jurídica y probatoria de acuerdo a las disposiciones legales en la materia. |
| | A los 05 días del mes de Enero de 2022. Doy fe. |

Firma Electrónica:

U0 FP TT kz MD ly ME hl R0 5S VD Az IE 1B VE IB U3 xT QU 5D SE Va IE 9S VE VH OX wx
MT Mw ND Yw MD Ax MT k5 Mz Aw ND Ew MX xN fD lw IG RI IG Zl Yn JI cm 8g ZG Ug MT k5
M3 xl SU RB TE dP IG 51 bG x8 bn Vs bA ==

Código QR

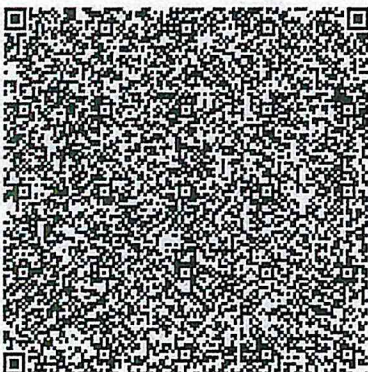

Código de Verificación

11304600011993004101



Directora General del Registro del Estado Familiar de Hidalgo

Lic. Dulce Abril Rivera Velázquez

La presente copia certificada del acta es un extracto del acta que se encuentra en los archivos del Registro Civil correspondiente, la cual se ha expedido con base en las disposiciones jurídicas aplicables, cuyos datos pueden ser verificados en la página <https://cevar.registrocivil.gob.mx/eVAR/ConsultaFolio.jsp>, capturando el Identificador Electrónico que se encuentra en la parte superior derecha del acta, para su consulta en dispositivos móviles, descarga una aplicación para lectura del código QR.



ESTADOS UNIDOS MEXICANOS
 CONSTANCIA DE LA CLAVE ÚNICA
 DE REGISTRO DE POBLACIÓN

DIRECCIÓN GENERAL DEL
 REGISTRO NACIONAL DE POBLACIÓN
 E IDENTIDAD



Clave:
SAOM930220HHGNRT03

Nombre
MATIAS SANCHEZ ORTEGA



Soy México

| | | |
|-----------------------------|--------------|----------------------------|
| Fecha de inscripción | Folio | Entidad de registro |
| 17/02/1998 | 9818580 | HIDALGO |



CURP Certificada: verificada con el Registro Civil

MATIAS SANCHEZ ORTEGA

PRESENTE

Ciudad de México, a 11 de agosto de 2021

El derecho a la identidad está consagrado en nuestra Constitución. En la Secretaría de Gobernación trabajamos todos los días para garantizar que las y los mexicanos gocen de este derecho plenamente; y de esta forma puedan acceder de manera más sencilla a trámites y servicios.

Nuestro objetivo es que el uso y adopción de la Clave Única de Registro de Población (CURP) permita a la población tener una sola llave de acceso a servicios gubernamentales, ser atendida rápidamente y poder realizar trámites desde cualquier computadora con acceso a internet dentro o fuera del país.

Nuestro compromiso es que la identidad de cada persona esté protegida y segura, por ello contamos con los máximos estándares para la protección de los datos personales. En este marco, es importante que verifiques que la información contenida en la constancia anexa sea correcta para contribuir a la creación de un registro fiel y confiable de la identidad de la población.

Agradezco tu participación.

LIC. OLGA MA. DEL CARMEN SÁNCHEZ CORDERO DÁVILA

SECRETARÍA DE GOBERNACIÓN



Estamos a sus órdenes para cualquier aclaración o duda sobre la conformación de su clave en **TELCURP, marcando el 01 800 911 11 11**

La impresión de la constancia CURP en papel bond, a color o blanco y negro, es válida y debe ser aceptada para realizar todo trámite.

TRÁMITE GRATUITO

Los Datos Personales recabados, incorporados y tratados en la Base de Datos Nacional de la Clave Única de Registro de Población, son utilizados como elementos de apoyo en la función de la Secretaría de Gobernación, a través de la Dirección General del Registro Nacional de Población e Identidad en el registro y acreditación de la identidad de la población del país, y de los nacionales residentes en el extranjero; asignando y expidiendo la Clave Única de Registro de Población. Dicha Base de Datos, se encuentra registrada en el Sistema Persona del Instituto Nacional de Transparencia, Acceso a la Información Pública y Protección de Datos Personales (<http://persona.ifai.org.mx/persona/welcome.do>). La transferencia de los Datos Personales y el ejercicio de los derechos de acceso, rectificación, cancelación y oposición, deben realizarse conforme a la Ley General de Protección de Datos Personales en Posesión de los Sujetos Obligados, y demás normatividad aplicable. Para ver la versión integral del aviso de privacidad ingresar a <https://renapo.gob.mx/>



Matias Sánchez Ortega
R.F.C. SAOM9302205T5

MATIAS SANCHEZ ORTEGA

AV. JOSE MARIA MORELOS 1287, COLONIA CENTRO,
SAN FELIPE ORIZATLAN HGO.
- 771 202 72 07 - Correo electrónico
SAN FELIPE ORIZATLAN, HIDALGO A 12 DE ABRIL DEL 2022

Especialidad

CONSTRUCCION DE INGENIERIA CIVIL U OBRA PESADA

Misión

PROPORCIONAR SOLUCIONES INTEGRALES EN LA CONSTRUCCIÓN DE VIVIENDA Y OBRAS CIVILES, AJUSTADAS SIEMPRE A LAS MÁS AVANZADAS TECNOLOGÍAS Y NORMAS DE CALIDAD, QUE PERMITAN SATISFACER AMPLIAMENTE LAS NECESIDADES Y EXPECTATIVAS DE NUESTROS CLIENTES A UN PRECIO JUSTO Y EXCELENTE SERVICIO.

Visión

POSICIONARNOS COMO UNA EMPRESA CONSTRUCTORA LÍDER EN EL DESARROLLO DE PROYECTOS DE RECONOCIMIENTO REGIONAL Y NACIONAL, CARACTERIZÁNDONOS POR NUESTRO "SELLO CONSTRUCTIVO" DE GRAN CALIDAD Y POR LA CONFIANZA Y GARANTÍA QUE OTORGAMOS A NUESTROS CLIENTES.

Valores

ORIENTACIÓN AL CLIENTE: CONSIDERAMOS CLAVE VOLCARNOS EN EL CONOCIMIENTO Y LAS NECESIDADES DE LOS CLIENTES, CUMPLIENDO LOS COMPROMISOS ADQUIRIDOS CON LA MAYOR SATISFACCIÓN.

COMPROMISO CON LAS PERSONAS: FOMENTAMOS EL DESARROLLO PERSONAL Y PROFESIONAL DE NUESTROS EMPLEADOS, PROMOVRIENDO UN ENTORNO DE TRABAJO RESPETUOSO Y TRABAJANDO EN EQUIPO.

CONDUCTA ÉTICA: NUESTRAS ACTUACIONES Y DECISIONES SE BASAN EN LA PROFESIONALIDAD, INTEGRIDAD MORAL, LEALTAD Y RESPETO A LAS PERSONAS.

SEGURIDAD Y SALUD: PROMOVEMOS UNA CULTURA PREVENTIVA PARA LA MEJORA DE LAS CONDICIONES DE SEGURIDAD IMPLICANDO A TODO EL PERSONAL.

COMUNIDAD Y MEDIO AMBIENTE: PRACTICAMOS UNA ACTITUD SOSTENIBLE Y COMPROMETIDA CON NUESTRO ENTORNO, CON EL MEDIOAMBIENTE Y LA SOCIEDAD.

INNOVACIÓN: POTENCIAMOS EL DESARROLLO DE NUEVAS TÉCNICAS PROMOVRIENDO LA MEJORA CONTINUA PARA ALCANZAR LA MÁXIMA CALIDAD

Datos Generales

Nombre o denominación social: MATIAS SANCHEZ ORTEGA

RFC: SAOM9302205T5

Domicilio Fiscal: AV. JOSE MARIA MORELOS 1287, COLONIA CENTRO, SAN FELIPE ORIZATLAN, HIDALGO

Teléfono

Correo electrónico 771 202 72 07

Nombre de contacto MATIAS SANCHEZ ORTEGA

CALLE ROMANCE NO. 1501, COLONIA CENTRO, SAN FELIPE ORIZATLAN, HGO



Matias Sánchez Ortega
R.F.C. SAOM9302205T5

Experiencia

1. Complete el cuadro con la información correspondiente a los contratos de obra ejecutados

| Relación de Contratos de obras | | | | |
|--------------------------------|---|------------------|---|-------------------------------|
| N° de Contrato | Descripción del Contrato | Monto contratado | Periodo de ejecución (inicio y termino) | Convocante |
| MSO1 | PAVIMENTACION HIDRAULICA DE CALLE RAFAEL RAMIREZ DE LA COLONIA BELLA VISTA, DEL MUNICIPIO DE SAN FELIPE ORIZATLAN HIDALGO | \$575,000.01 | 31 DE AGOSTO DEL 2020 AL 30 DE OCTUBRE DEL 2020 | RAMON DE JESUS AMARAL GUEMES |
| MSO 5 | CONSTRUCCION DE RED DE DISTRIBUCION DE AGUA POTABLE EN EL EJIDO DE PETLACATL, MUNICIPIO DE SAN FELIPE ORIZATLAN HIDALGO | \$250,000.00 | 31 DE AGOSTO DEL 2020 AL 30 DE OCTUBRE DEL 2020 | VICTOR HUGO VILLEGAS BARRAGAN |
| MSO 10 | REHABILITACION DE CAMINOS EN CALLE EL EDEN, CALLE ZICATIPA Y CALLE NIÑOS HEROES EN EL MUNICIPIO DE SAN FELIPE ORIZATLAN HIDALGO | \$400,000.00 | 31 DE AGOSTO DEL 2020 AL 30 DE OCTUBRE DEL 2020 | RAMON DE JESUS AMARAL GUEMES |

Matias



Matias Sánchez Ortega
R.F.C. SAOM9302205T5

Capacidad técnica

1. Complete el cuadro con la información correspondiente a su Inventario de Maquinaria y /o adjunte carta o contrato de arrendamiento de la misma.

| Relación de Maquinaria | | | | |
|------------------------|-------------|--------|-------|----------------------|
| Concepto | Descripción | Modelo | Monto | Fecha de adquisición |
| | | | | |
| | | | | |
| | | | | |
| | | | | |

Adjunte Organigrama vigente de la empresa.

Matias

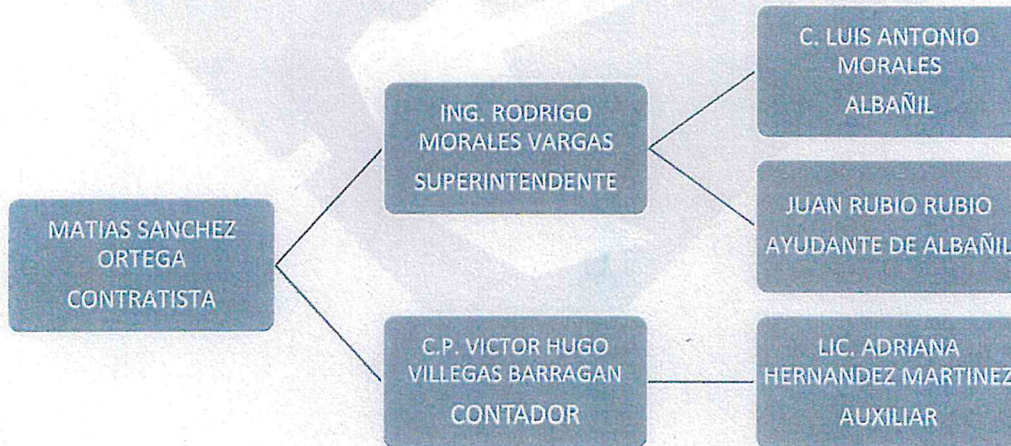



MS
CONSTRUCCIONES

Matias Sánchez Ortega
R.F.C. SAOM9302205TS

Matias

Refrendos

1. Para efectos de revalidación, complete el cuadro con la información correspondiente a los procedimientos de contratación pública ejecutados en el año inmediato anterior.

| Informe de contrataciones públicas | | | | | | | | |
|------------------------------------|-------------------------------|----------------|--------------|---|-----------------|------------------------------|---------------------------|------------------|
| Convocante | Procedimiento de Contratación | N° de contrato | Monto | Descripción | | Cumplimiento de obligaciones | | |
| | | | | (Resumen de conceptos de obra contratados) | Fecha de Inicio | Convenio modificatorio | Plazo de ejecución (Días) | Fecha de término |
| RAMON DE JESUS AMARAL GUEMES | DIRECTA | MSO 15 | \$400,000.00 | REHABILITACION DE CAMINO EN LA LOCALIDAD DE CUATECOMACO MUNICIPIO DE JALTOCAN HIDALGO | 12-01-2021 | NO APLICA | 35 DIAS | 30-03-2021 |

RFC: SAOM9302205T5
Nombre: MATIAS SANCHEZ ORTEGA

Hoja 1 de 2

Tipo de declaración: Normal
Período de la declaración: Del Ejercicio
Ejercicio: 2021
Fecha y hora de presentación: 27/04/2022 11:42
Medio de presentación: Internet
Número de operación: 220240298702

Impuestos que declara:

Concepto de pago 1: ISR PERSONAS FÍSICAS
A cargo: 2,133
Cantidad a cargo: 2,133
Cantidad a pagar: 2,133

INGRESOS QUE DECLARA:

Intereses
Demás ingresos
Actividad Empresarial y Servicios profesionales (Honorarios)

Es recomendable verificar que el importe calculado de la parte actualizada esté correcto, en virtud de que puede haber cambiado el índice nacional de precios al consumidor y el cálculo debe estar basado en el último publicado.

Los datos personales son incorporados y protegidos en los sistemas del SAT, de conformidad con las disposiciones legales en la materia.

Para modificar o corregir datos personales visita sat.gob.mx.

Este acuse es emitido sin prejuzgar la veracidad de los datos asentados ni el cumplimiento dentro de los plazos establecidos. Quedan a salvo las facultades de revisión de la autoridad fiscal.

SECCIÓN LÍNEA DE CAPTURA

El importe a cargo determinado en esta declaración, deberá ser pagado en las instituciones de crédito autorizadas, utilizando para tal efecto la línea de captura que se indica.

Línea de Captura: **0422 084P 6255 3473 5288** Importe total a pagar: **\$2,133**

Vigente hasta: **02/05/2022**



0422084P625534735288 2133



Sello digital :

mDTsrasCpSRj0XQrjI1WXpFYCgc8VfyIlaQ47Dv/x19ZJkXJUs483McyMPJWjf4bQEnwR8FuoKBU6gWp3oPio129KhQ0SBEEHz37ibi42XjqbRSycVR8K8/mUnf4H5tLqWReGMhBwsoK4asRFV2Ks42DoQkOTS7ZgS1PsDZBptcV9VtneHsDmVN8FK3M2HATGRRMQixu71krUbF2Pb50LmF8YudSvLX1kqvRVhurp4w0ypY3rhTufzaJAGKr09pgHJe00rXP1haPuuheoY1Axcx4S8Qo3a+9CURAiditcTx1ouFsJX2F8dJyaPu783P0TZEKuhzJzPm6Nx7G0z5Q==



RFC: SAOM9302205T5
Nombre: MATIAS SANCHEZ ORTEGA

| | | | |
|-------------------------------|------------------|------------------------|----------|
| Tipo de declaración: | Normal | Ejercicio: | 2021 |
| Período de la declaración: | Del Ejercicio | Medio de presentación: | Internet |
| Fecha y hora de presentación: | 27/04/2022 11:42 | | |
| Número de operación: | 220240298702 | | |

Si deseas efectuar el pago por internet, selecciona el Banco Autorizado del cual eres cliente.

Esta opción reduce el tiempo que necesitas para realizar el pago, ya que pre-llena la información de la línea de captura y el importe a pagar, solo tendrás que autenticarte, seleccionar la cuenta bancaria en la que se efectuará el cargo y autorizar la operación, obteniendo como comprobante el Recibo Bancario de Pago de Contribuciones Federales.



Sello digital :

mDTsrascpSRj0XQrjI1WXpFYCgc8VfyI1aQ47Dv/x19ZJkXJUs483McyMPJWjf4bQEnwR8FuoKBU6gWp3oPio129KhQ0SBEEHz37ibi42XjqbRSycVR8K8/mUnf4H5tLqWReGMhBwsoK4asRFV2kS42DoQkOTS7ZgS1PsDZBptcV9VtneHsDmVN8FK3M2HATGRRMQixu71krUbf2Pb50LmF8YudSvLX1kqvRVhurp4w0ypY3rhTufzaJAGKr09pgHJe00rXP1haPuuheoY1Axcx4S8Qo3a+9CURAiditcTxiouFsJX2F8dJyaPu783P0TZEkuzJzPm6Nx7G0z5Q==



INSTITUTO MEXICANO DEL SEGURO SOCIAL
SEGURIDAD Y SOLIDARIDAD SOCIAL

TARJETA DE IDENTIFICACION PATRONAL

Número de Registro Patronal: K9210429103

División: 4 Grupo: 41 Fracción: 412 Clase : V

Nombre, denominación o razón social del patrón o sujeto obligado:

MATIAS SANCHEZ ORTEGA

Domicilio: ROMANCE 1501 LOCALIDAD ORIZATLÁN C.P. 43020 MUNICIPIO SAN FELIPE
ORIZATLÁN, HIDALGO

Lugar y fecha de expedición: HIDALGO A 03 DE FEBRERO DEL AÑO 2022

Delegación: HIDALGO

Subdelegación: PACHUCA

MATIAS SANCHEZ ORTEGA

Nombre y firma del patrón o representante legal

Folio: 1643836296587657889421

Artículo 15 del Reglamento de la Ley del Seguro Social en Materia de Afiliación, Clasificación de Empresas, Recaudación y Fiscalización - El patrón o sujeto obligado deberá avisar al Instituto por escrito del robo, destrucción o extravío del documento de identificación, para proceder a su reposición, previo pago correspondiente.

Asimismo, deberá dar aviso oportunamente al Instituto, para efectos de su invalidación y reposición, de la pérdida o cualquier otra situación que pudiera implicar la reproducción o uso indebido de su número patronal de identificación electrónica.

La presentación del aviso no exime al patrón o sujeto obligado de cumplir con sus obligaciones legales. Todos los actos realizados bajo el amparo de dicho documento o número patronal de identificación electrónica, serán válidos hasta la fecha de presentación del aviso respectivo.

Personas autorizadas para presentar avisos afiliatorios:

Nombre y firma

Nombre y firma

Nombre y firma

R. F. C.: SAOM9302205T5

C.U.R.P.: SAOM930220HHGNRT03

Folio: 1643836296587657889421

TRÁMITE NO PRESENCIAL CONCLUIDO CON FIEL SAT

Cadena Original: [!Invocante:portalimssdigital]Tramite:ALTA PATRONAL E INSCRIPCIÓN EN EL SEGURO DE RIESGOS DE TRABAJO SRTI[Fecha:03 de febrero 2022, 17:55:13]Folio:1643836296587657889421[RFC:SAOM9302205T5]Nombre o Razon Social:MATIAS SANCHEZ ORTEGA|CURP:SAOM930220HHGNRT03|Registro Patronal:K9210429103|

Sello Digital: C50DLpWfK7Zdb+CaeEfp43TYTuj1Kg3gsuBAfy6OI7dvQ9vKNUAU62z8D3wOjlyNqpkwDeULIByTaZFNkuBkSlrRL1U3RNx9pd0IO G6TYrcu1usvQfn8gjRjFS3bXB73VlgRgMQGnpJFP+AwHrzklblivDE3MMMDa0CqkizQBA4M8FVLVlpBk9FIHnEq9A4ITZDsU7KXMD pu29QGVN34DD+KAWXSL0mmO34iropLrTzICQC543jKPyNQH5exvx8IClorvKpmWctHG/gCADKS8WPH2ugGSFF7IPE3B6IwQ Ev57uin1o5Jp3happyUcyZOeUHfbCaU6O2Q==

Secuencia Notarial: 3e6ccf2b-d5d9-4fc1-b41e-e1580c6bf2dd

Número de Serie: 000000000000000001

Servicio de Administración Tributaria

Opinión del cumplimiento de obligaciones fiscales

Folio

22ND3934193

Clave de R.F.C.

SAOM9302205T5

Nombre, Denominación o Razón social

MATIAS SANCHEZ ORTEGA

Estimado contribuyente

Respuesta de opinión:

En atención a su consulta sobre el Cumplimiento de Obligaciones, se le informa lo siguiente:

En los controles electrónicos institucionales del Servicio de Administración Tributaria, se observa que en el momento en que se realiza esta revisión, se encuentra al corriente en el cumplimiento de los puntos que se revisa la opinión del cumplimiento de obligaciones fiscales, contenidos en la Resolución Miscelánea Fiscal vigente. Por lo que se emite esta opinión del cumplimiento de obligaciones fiscales, en sentido POSITIVO. La presente opinión no es una constancia del correcto entero de los impuestos declarados, para lo cual el SAT se reserva sus facultades de verificación previstas en el Código Fiscal de la Federación.

Revisión practicada el día 25 de octubre de 2022, a las 17:01 horas

Notas

- 1.- La opinión del cumplimiento, se genera atendiendo a la situación fiscal del contribuyente en los siguientes sentidos: POSITIVA. - Cuando el contribuyente está inscrito y al corriente en el cumplimiento de las obligaciones que se consideran en los numerales 1 a 12 de la regla 2.1.37. de la Resolución Miscelánea Fiscal para 2022; NEGATIVA. - Cuando el contribuyente no esté al corriente en el cumplimiento de las obligaciones que se consideran en los numerales 1 a 12 de la regla 2.1.37. de la Resolución Miscelánea Fiscal para 2022; INSCRITO SIN OBLIGACIONES.- Cuando el contribuyente está inscrito en el RFC pero no tiene obligaciones fiscales.
- 2.- Para estímulos o subsidios, la opinión que se genere indicando que es Inscrito SIN OBLIGACIONES fiscales, se tomará como Positiva cuando el monto del subsidio no rebase de 40 UMAS elevado al año, en caso contrario se considera como resultado Negativo.
- 3.- La presente opinión se emite considerando lo establecido en la regla 2.1.37. de la Resolución Miscelánea Fiscal para 2022.

Cadena Original

||SAOM9302205T5|22ND3934193|25-10-2022|P||00001088888800000031||

Sello Digital

eexUb6PHhrLS8DITt5985t7zCG20FnAg89sL6mjXcXWLtEvAtEIHk279CsNBIm2RZkKckx2rE6M/Kesf79C0PYT7yE
bfWzD1tH90VkpUik0vEPJoPDbFKgHdUjmCrWpFfjOBcdWCIm+wuE5My3lhbP25GPHJ1jFrzM4k8Du8=GOBIERNO DE
MÉXICOHACIENDA
SECRETARÍA DE HACIENDA Y CREDITO PÚBLICO

Contacto:

Av. Hidalgo 77, col. Guerrero, c.p. 06300,
Ciudad de México. Atención telefónica 01 55
627 22 728, desde Estados Unidos y
Canadá 01 877 44 88 728.

Notas

4.- Tratándose de estímulos o subsidios, tiene una vigencia de 3 meses contada a partir del día en que se emite según lo establecido en la regla 2.1.28. y 30 días naturales a partir de su emisión para trámites diferentes al señalado, de acuerdo a la regla 2.1.37. de la Resolución Miscelánea Fiscal para 2022.

5.- La opinión que se genere indicando que es INSCRITO SIN OBLIGACIONES fiscales, se considera Opinión Negativa para efectos de contratación de adquisiciones, arrendamientos, servicios u obra pública.

6.- La presente opinión se emite de conformidad con lo establecido en el artículo 32-D del Código Fiscal de la Federación, regla 2.1.37. de la Resolución Miscelánea Fiscal para 2022 y no constituye respuesta favorable respecto a contribuyentes que se ubican en los supuestos del artículo 69 del Código Fiscal de la Federación.

Este servicio es gratuito, en el SAT nuestra misión es servirle.

Sus datos personales son incorporados y protegidos en los sistemas del SAT, de conformidad con los lineamientos de protección de Datos Personales y con las diversas disposiciones fiscales y legales sobre confidencialidad y protección de datos, a fin de ejercer las facultades conferidas a la autoridad fiscal.

Si desea modificar o corregir sus datos personales, puede acudir a la Administración Desconcentrada de Servicios al Contribuyente de su preferencia y/o a través del Portal del SAT.

Cadena Original

||SAOM9302205T5|22ND3934193|25-10-2022|P||00001088888800000031||

Sello Digital

eeXUb6PHhrLS8DITt5985t7zCG20FnAg89sL6mjXcXWLTtEvAtEIHk279CsNBIm2RZkKckx2rE6M/Kesf79C0PYT7yE
bfWzD1tH90/VkpUik0vEPJoPDbFKgHdUjmCrWpFfjOBcdWCIm+w/uE5My3lhbP25GPHJ1jFrzM4k8Du8=



GOBIERNO DE
MÉXICO

HACIENDA
SECRETARÍA DE HACIENDA Y ECONOMÍA PÚBLICA



Contacto:

Av. Hidalgo 77, col. Guerrero, c.p. 06300,
Ciudad de México. Atención telefónica 01 55
627 22 728, desde Estados Unidos y
Canadá 01 877 44 88 728.



Opinión de Cumplimiento de Obligaciones Fiscales Estatales

Pachuca de Soto, Hgo., a 26 de Octubre de 2022

Nombre, Denominación o Razón Social del contribuyente: MATIAS SANCHEZ ORTEGA

RFC: SAOM9302205T5

En atención a su solicitud sobre el cumplimiento de obligaciones fiscales estatales, con fundamento en los artículos 8 de la Constitución Política de los Estados Unidos Mexicanos, 4 BIS de la Constitución Política del Estado de Hidalgo; 6, 8, fracciones I, II, III, VI, VIII, IX Bis y XI, 67 y 69 BIS del Código Fiscal del Estado de Hidalgo; 1, 3, 13 fracción II, 19, 21, 22 y 25 fracciones XI, XII y LXVII de la Ley Orgánica de la Administración Pública del Estado de Hidalgo; 1, 2, 5, 6 fracción III inciso b), 9 fracciones I, II, V, VIII, X y XII, 11, 12, 13, 24 fracciones I y VIII y 31 fracciones XVII, XIX, XXV, XXIX, XXXI, XLV y LIX del Reglamento Interior de la Secretaría de Finanzas Públicas; regla 2.1.4.7. de las Reglas de Carácter General en Materia Fiscal para el ejercicio fiscal 2022; se le informa, que de la consulta realizada el 26 de Octubre de 2022 a las 11:21 horas, en los Padrones Estatales y Controles Institucionales con que cuenta la Dirección General de Recaudación, adscrita a la Subsecretaría de Ingresos de la Secretaría de Finanzas Públicas del Gobierno del Estado de Hidalgo, se obtiene el siguiente resultado:

Se verifica que se encuentra al corriente en el cumplimiento de las obligaciones fiscales estatales contenidas en las fracciones I, II, III, IV, V y VI del Artículo 69 BIS del Código Fiscal del Estado de Hidalgo, por lo que se emite la presente en sentido **Positivo**.

La presente opinión no es una constancia del correcto entero de sus obligaciones fiscales, por lo cual esta autoridad fiscal deja a salvo las facultades de comprobación de los órganos fiscalizadores competentes, conforme al Código Fiscal del Estado de Hidalgo, teniendo una vigencia de 30 días naturales a partir de la fecha de su emisión.

DOCUMENTO FIRMADO POR: RFC: DUSL790218UG7 NOMBRE: JOSE LUIS DUEÑAS SOTO
NÚMERO DE CERTIFICADO: 00001000000507555991 FOLIO: 3195183829 FECHA FIRMA: 26/10/2022 11:45:52
FIRMA ELECTRÓNICA: cocT6lv8t9kZesnsRJvYdvHoyv+979qES3vf6uGS07eVnOkQk7yOvxj8oi4819K08ybSHnFRa3oHmxNJAYtOgwh/WpQPNS3oP8gPWQWvFeQimjVIPVpWfIRte2Vdk7EiNlvgbwfrolL2UYwh1DQNJGrGm2bvjBwK3XmX3GMC5Gyg2rgLFGHj580SsCPVxHSxok2haOp2LwXepgt8lzCWofXH2ASi vDmtIo01Aq9PgyIS70iCLNCqg018VXTG4RSStF5m68+RDADe9ID7/ELIEarLNBOc2SCsHtmvKYY4SlmRSeSFpyweoItNTx4LZAymc9t3UIFYzUFNp+XFDopg==



Verificar información

Este documento fue firmado electrónicamente otorgando validez jurídica igual que una firma autógrafa, con fundamento en las Cláusulas Segunda, fracción VI, inciso e) y Séptima, párrafo quinto del Convenio de Colaboración Administrativa en Materia Fiscal Federal, celebrado entre la Secretaría de Hacienda y Crédito Público y el Estado de Hidalgo y el Artículo 17-D, párrafos tercero y cuarto del Código Fiscal de la Federación.

Sus datos personales son incorporados y protegidos en nuestros sistemas institucionales, de conformidad con los lineamientos de protección de Datos Personales y con las diversas disposiciones fiscales y legales sobre confidencialidad y protección de datos, a fin de ejercer las facultades conferidas a la autoridad fiscal. Para mayor información lo invitamos a ingresar a <http://portaltributario.hidalgo.gob.mx/pdf/aviso%20privacidad.pdf>





CERRADA 5 DE FEBRERO No.12 COL. PEDREGALITO CHILCUAUTLA, HGO. C.P.42750
 CORREO: joelolverab@hotmail.com
 Cel: 771 334 1179

RFC: CDT 140219JFC

ZEMPOALA HIDALGO A 04 DE DICIEMBRE DE 2023
 FECHA DE INICIO: 11 DE DICIEMBRE DE 2023

"CONSTRUCCIÓN DE RED DE DRENAJE SANITARIO EN CALLE LAGUNA DE TEJOCOTAL, ZEMPOALA, COL. PALMITAS

FECHA DE TERMINO: 10 DE ENERO DE 2024

ZEMPOALA CENTRO
 MUNICIPIO: ZEMPOALA, HGO.

PERIODO DE EJECUCION 30 DIAS NATURALES

PRESUPUESTO

| Clave | Concepto | Unidad | Cantidad | P. U. | Importe |
|----------------------|--|--------|----------|--------------|----------------------|
| ALBAÑILERIA | | | | | \$ 384,219.52 |
| EF23c0080 | TRAZO Y NIVELACION DE TERRENO PARA DESPLANTE DE ESTRUCTURA, MENORES DE 400 M2 , ESTABLECIENDO REFERENCIAS Y BANCOS DE NIVEL, CON EQUIPO TOPOGRAFICO, INCLUYE: MANO DE OBRA, EQUIPO Y HERRAMIENTA | M2 | 325.90 | \$ 9.95 | \$ 3,242.71 |
| AA23c0023 | EXCAVACION EN ZANJA POR MEDIOS MECANICOS EN MATERIAL SECO CLASE II, TODAS LAS ZONAS, INCLUYE: AFINE DE TALUDES Y FONDO, EXTRACCION DE REZAGA A MANO A BORDE DE ZANJA, TRASPALCOS Y ACARREO LIBRE, MANO DE OBRA, EQUIPO Y HERRAMIENTA. EXCAVACION DE 0.00 A 2.00 M. DE PROFUNDIDAD. (MEDIDO COMPACTO). | M3 | 187.28 | \$ 67.59 | \$ 12,658.26 |
| AA23c0027 | EXCAVACION EN ZANJA POR MEDIOS MECANICOS Y EQUIPO NEUMATICO EN MATERIAL SECO CLASE III, TODAS LAS ZONAS, INCLUYE: AFINE DE TALUDES Y FONDO, EXTRACCION DE REZAGA A MANO A BORDE DE ZANJA, TRASPALCOS Y ACARREO LIBRE, MANO DE OBRA, EQUIPO Y HERRAMIENTA. EXCAVACION DE 0.00 A 2.00 M. DE PROFUNDIDAD. (MEDIDO COMPACTO). | M3 | 228.91 | \$ 549.25 | \$ 125,728.82 |
| EF23c0144 | CAMA DE ARENA, APISONADA CON PISON DE MANO, INCLUYE CONSTRUCCION DE APOYO SEMICIRCULAR PARA PERMITIR APOYO COMPLETO DE LA TUBERIA, MANO DE OBRA Y HERRAMIENTA. | M3 | 32.55 | \$ 537.89 | \$ 17,508.32 |
| EF23c0148 | SUMINISTRO E INSTALACION DE TUBERIA DE CONCRETO SIMPLE DE 08" (20 CM) DE Ø ASENTADO CON MORTERO CEMENTO - ARENA PROPORCIÓN 1:4 PARA SU JUNTEO, INCLUYE: FLETE, PRUEBA DE HERMETICIDAD, ACARREOS, JUNTEO, EQUIPO, MATERIALES, MANO DE OBRA Y HERRAMIENTA. | M | 501.39 | \$ 132.55 | \$ 66,459.24 |
| 2023-6083-0001-CI-PY | ADQUISICION DE MATERIAL INERTE (TEPETATE) PROVENIENTE DEL M3 BANCO (LAB.) DENOMINANDO "MINA TEPOZOYUCAN", INCLUYE CARGA. | M3 | 82.11 | \$ 44.95 | \$ 3,690.84 |
| AX23c0035 | ACARREO A 1er. KM. EN CAMION CON CARGA MECANICA DE MATERIALES ASFALTICOS Y PETREOS SELECCIONADOS PARA LA CONSTRUCCION DE SUB-BASES Y BASES HASTA EL SITIO DE LA OBRA. (MEDIDO COMPACTO) | M3 | 82.11 | \$ 30.37 | \$ 2,493.68 |
| AX23c0036 | ACARREO KMS. SUBSECUENTES EN CAMION CON CARGA MECANICA DE MATERIALES ASFALTICOS Y PETREOS SELECCIONADOS PARA LA CONSTRUCCION DE SUB-BASES Y BASES HASTA EL SITIO DE LA OBRA. (MEDIDO COMPACTO) | M3-KM | 574.80 | \$ 15.25 | \$ 8,765.70 |
| EF23c0104 | RELLENO COMPACTADO CON PISON DE MANO, EN CAPAS DE 20 CM. DE ESPESOR, INCLUYE: INCORPORACION DE HUMEDAD, MANO DE OBRA Y HERRAMIENTA. (NO INCLUYE: MATERIAL INERTE COMPACTABLE) | M3 | 82.11 | \$ 165.00 | \$ 13,548.15 |
| EF23c0105 | RELLENO COMPACTADO CON PISON DE MANO CON MATERIAL PRODUCTO DE EXCAVACION, EN CAPAS DE 20 CM. DE ESPESOR, INCLUYE: INCORPORACION DE HUMEDAD, MANO DE OBRA Y HERRAMIENTA. | M3 | 253.32 | \$ 165.00 | \$ 41,797.80 |
| EF23c0172 | POZO DE VISITA COMUN DE MURO DE TABIQUE ROJO RECOCIDO DE 0.24 m. A TIZON ASENTADO CON MORTERO CEMENTO-ARENA 1:4, DESPLANTE MAMP. ASENTADA CON MORTERO CEMENTO-ARENA 1:4, ESCALONES, SOBRE TUBO DE 0.30 A 0.45 m. PROFUNDIDAD DE RASANTE HIDRAULICA 1.26 A 1.50 m., APLANADO ACABADO FINO, PLANTILLA DE CONCRETO f' c=100 Kg/cm2 DE 10 cm. DE ESPESOR, BASE DE MAMPOSTERIA, ESCALERILLA, INCLUYE: SUMINISTRO Y COLOCACION DE BROCAL Y TAPA DE CONCRETO DE 1.07 m. DE Ø, MATERIALES, MANO DE OBRA Y HERRAMIENTA. | PZA | 8.00 | \$ 11,040.75 | \$ 88,326.00 |
| MAMPARA | | | | | \$ 3,720.85 |
| EF23c0191 | SUMINISTRO Y COLOCACION DE MAMPARA INFORMATIVA DE 1.20 x 2.00 m. A BASE DE LAMINA CAL. 18, CON BASTIDOR DE ANGULO DE 1½" x 1/8", CON UN SOPORTE TRANSVERSAL VERTICAL AL CENTRO Y SOPORTE CON ANGULO DE 1½" x 1/8" AHOGADO AL PISO 60 cm. Y 1.17 m. DE ALTURA LIBRE DEL NIVEL DEL PISO CON EL PAÑO INFERIOR DE LA PLACA, CON LOGOTIPO DE PRESIDENCIA MUNICIPAL COLOCADO EN LA PARTE SUPERIOR IZQUIERDA DANDO UN MARGEN DE 10 cm. EN LOS EXTREMOS, EL TAMAÑO DEL LOGOTIPO SERA DE 54 X 62 cm. EL FONDO SERA EN PINTURA DE ESMALTE COLOR BLANCO COMEX, PREVIA APLICACION DE PRIMARIO ANTICORROSIVO, LOS DATOS DE LA MAMPARA Y COLORES SERAN LOS INDICADOS POR LA SUPERVISION, INCLUYE: MATERIALES MENORES DE CONSUMO, MANO DE OBRA, HERRAMIENTA Y EQUIPO. | PZA | 1.00 | \$ 3,720.85 | \$ 3,720.85 |
| SUBTOTAL | | | | | \$ 387,940.37 |
| I.V.A 16% | | | | | \$ 62,070.46 |
| TOTAL | | | | | \$ 450,010.83 |

JOEL PABLO OLVERA BARRIOS
 PERSONA FISICA

NUMERO DE REGISTRO: 037-20

PACHUCA DE SOTO ESTADO DE HIDALGO A 06 DE JUNIO DEL 2023

CLAVE: R

LA VIGENCIA DEL REGISTRO ES AL DÍA 06 DE JUNIO DEL 2024

DATOS GENERALES DEL CONTRATISTA PERSONA FISICA

NOMBRE
JOEL PABLO OLVERA BARRIOS
REGISTRO FEDERAL DE CONTRIBUYENTES
OEBJ7206291K4
FECHA DE ALTA
27 DE AGOSTO DEL 1996
DOMICILIO FISCAL
CERRADA 5 DE FEBRERO, NÚMERO 12, COLONIA
EL PEDREGALITO, CHILCUAUTLA, HIDALGO, CP.
42750
No. TELEFÓNICO
7713341179
CORREO ELECTRONICO
joelolverab@hotmail.com

DOMICILIO EN PACHUCA
CALLEJÓN DEL ROSAL NÚMERO 104, AMPL.
SANTA JULIA, PACHUCA DE SOTO, HIDALGO,
CÓDIGO POSTAL 42080
No. TELEFÓNICO
7717136838
No. REGISTRO INFONAVIT
R9710448101
No. REGISTRO IMSS
R9710448101
APODERADO LEGAL

R.F.C. APODERADO LEGAL

CAPITAL CONTABLE
\$ 17,480,923.00



DATOS DEL PERSONAL TÉCNICO

| NOMBRE | PROFESIÓN | No. DE CED. PROF. | R.F.C. |
|--------------------|----------------------------------|-------------------|---------------|
| ERICK CRUZ ARRIETA | LICENCIATURA EN INGENIERÍA CIVIL | 10457716 | CUAE940727K92 |

ESPECIALIDADES

EI7 - EDIFICACIÓN; RD7 - RED DE ATARJEAS; RH7 - REHABILITACIÓN DE CAMINOS; MR7 - MANTENIMIENTO Y OBRAS COMPLEMENTARIAS DE SISTEMA DE AGUA POTABLE; PV7 - PAVIMENTACIÓN HIDRÁULICA Y/O ASFÁLTICA

OBSERVACIONES

REVALIDAR 20 DÍAS HÁBILES ANTES DE LA FECHA DE VENCIMIENTO DEL REGISTRO.

DIRECCIÓN GENERAL DE PADRONES Y PROCEDIMIENTOS DE CONTRATACIÓN

L.D. ROSA DANIELLE LINA PÉREZ
FIRMA DE AUTORIZACIÓN DEL REGISTRO

MEXICO INSTITUTO NACIONAL ELECTORAL
CREDENCIAL PARA VOTAR

NOMBRE
OLVERA
BARRIOS
JOEL PABLO

FECHA DE NACIMIENTO
29/06/1972

SEXO: H

DOMICILIO
CDA 5 DE FEBRERO 12
BARR PEDREGALITO 42750
CHILCUAUTLA, HGO.

CLAVE DE ELECTOR OLBRJL72062913H500

CURP OEBJ720629HHGLRL09 AÑO DE REGISTRO 1991 05

ESTADO 13 MUNICIPIO 018 SECCIÓN 0316

LOCALIDAD 0001 EMISIÓN 2018 VIGENCIA 2028

INE

IDMEX1735577661<<0316041001732
7206292H2812313MEX<05<<17094<0
OLVERA<BARRIOS<<JOEL<PABLO<<<<

FOLIO
A13 1497143

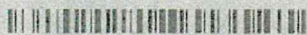

Identificador Electrónico
13057000120200005785



Clave Única de Registro de Población

OEBJ720629HHGLRL09



Número de Certificado de Nacimiento

Entidad de Registro

HIDALGO

Municipio de Registro

SINGUILUCAN

| Oficialía | Fecha de Registro | Libro | Número de Acta |
|-----------|-------------------|-------|----------------|
| 0001 | 02/10/1972 | 2 | 498 |

Estados Unidos Mexicanos

Acta de Nacimiento

Datos de la Persona Registrada

| | | |
|------------|----------------------|----------------------|
| JOEL PABLO | OLVERA | BARRIOS |
| Nombre(s): | Primer Apellido: | Segundo Apellido: |
| HOMBRE | 29/06/1972 | SINGUILUCAN |
| Sexo: | Fecha de Nacimiento: | Lugar de Nacimiento: |
| | | HIDALGO |

Datos de Filiación de la Persona Registrada

| | | | | |
|------------|------------------|-------------------|---------------|-------|
| SAUL | OLVERA | LOPEZ | MEXICANA | |
| Nombre(s): | Primer Apellido: | Segundo Apellido: | Nacionalidad: | CURP: |
| FELIPA | BARRIOS | DE OLVERA | MEXICANA | |
| Nombre(s): | Primer Apellido: | Segundo Apellido: | Nacionalidad: | CURP: |

| | |
|--|---|
| Anotaciones Marginales: | Certificación: |
| <small>Sin anotaciones marginales.</small> | Se extiende la presente copia certificada, con fundamento en los artículos 406 y 408 de la Ley para la Familia del Estado de Hidalgo. La Firma Electrónica con la que cuenta es vigente a la fecha de expedición; tiene validez jurídica y probatoria de acuerdo a las disposiciones legales en la materia. |
| | A LOS 29 DÍAS DEL MES DE ABRIL DE 2020 . DOY FE. |

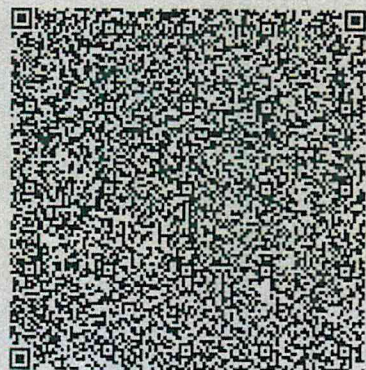

Código de Verificación

11305700011972004981



Firma Electrónica:

T0 VC Sj cy MD Yy OU hi R0 xS TD A5 1E pP RU wg UE FC TE 98 T0 xW RV
JB 1E JB UI JJ T1 N8 MT Ez MD U3 MD Aw MT E5 Nz 1w MD Q5 OD F8 TX
wy OS 8w Ni 8x OT cy 1E hJ RE FM R0 98 U0 FV TC BP TF ZF Uk Eg TE 9Q

Código QR



Directora General del Registro de Hidalgo

LIC. MARIANA LARA MORAN

Le presente copia certificada del acta de nacimiento es un extracto del acta que se encuentra en los archivos del Registro Civil correspondiente, la cual se ha expedido con base en las disposiciones jurídicas aplicables, cuyos datos pueden ser verificados en la página <https://www.registrocivil.gob.mx/ActaMex/ConsultaFolio.jsp>, capturando el Identificador Electrónico que se encuentra en la parte superior derecha del acta, para su consulta en dispositivos móviles, descarga una aplicación para lectura del código QR.

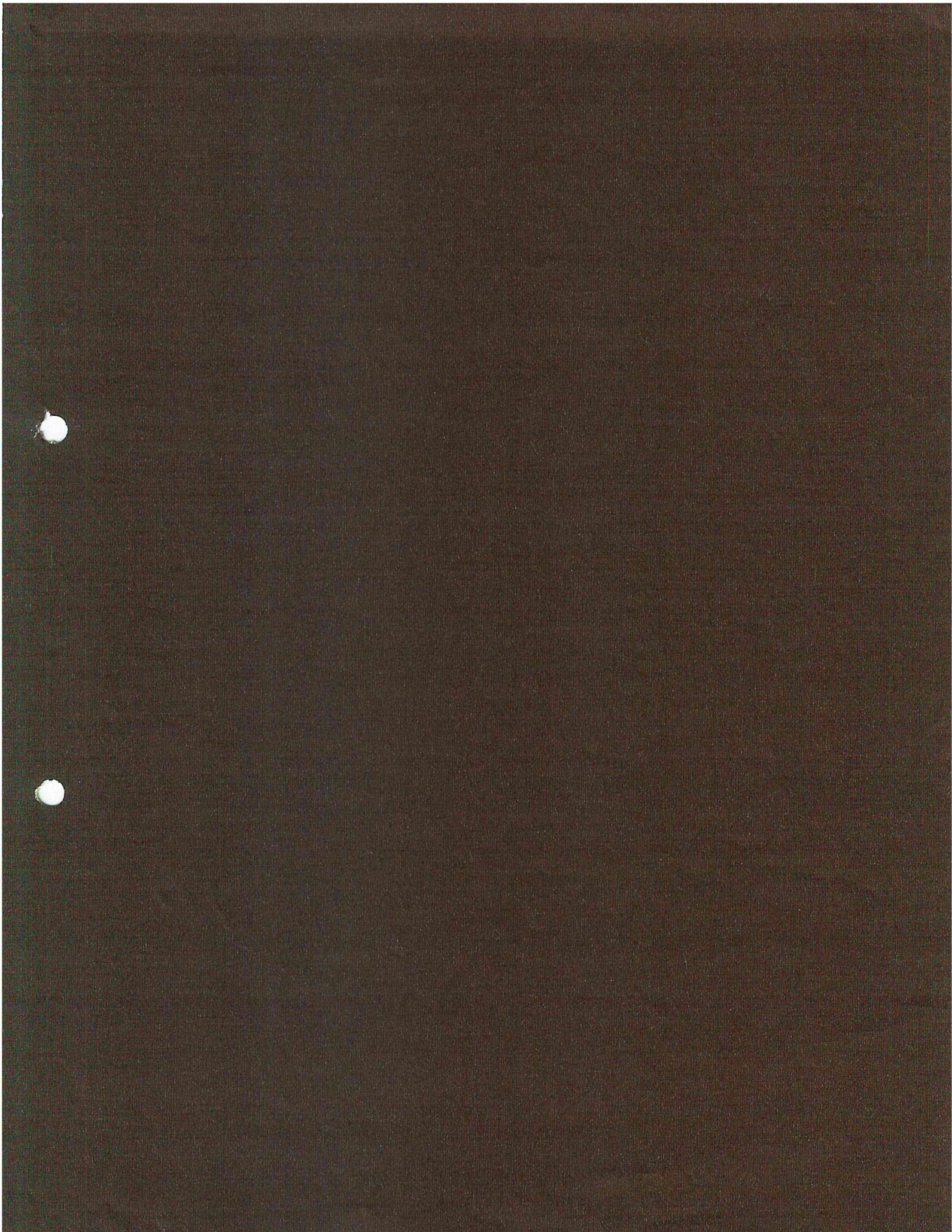



HERROS CONSTRUCTORA
PERSONA FISICA, ING. CESAR LUIS HERNANDEZ ROSALES
RFC: HYERC880707NY4

CONSTRUCCIÓN DE RED DE DRENAJE SANITARIO EN CALLE LAGUNA DE TEJOCOTAL, ZEMPOALA, COL. PALMITAS

INICIO DE OBRA:
TERMINACIÓN:
PLAZO DE EJECUCIÓN

04 DE DICIEMBRE DE 2023
11 DE DICIEMBRE DE 2023
10 DE ENERO DE 2024
30 DÍAS NATURALES

COL. PALMITAS

| CLAVE | CONCEPTO | UNIDAD | CANTIDAD | PU | IMPORTE |
|----------------------------|--|--------|----------|--------------|----------------------|
| ALBAÑILERIA | | | | | \$ 384,210.85 |
| EF23c0080 | TRAZO Y NIVELACION DE TERRENO PARA DESPLANTE DE ESTRUCTURA, MENORES DE 400 M2 , ESTABLECIENDO REFERENCIAS Y BANCOS DE NIVEL, CON EQUIPO TOPOGRAFICO, INCLUYE: MANO DE OBRA, EQUIPO Y HERRAMIENTA | M2 | 326.21 | \$ 9.85 | \$ 3,213.17 |
| AA23c0023 | EXCAVACION EN ZANJA POR MEDIOS MECANICOS EN MATERIAL SECO CLASE II, TODAS LAS ZONAS, INCLUYE: AFINE DE TALUDES Y FONDO, EXTRACCION DE REZAGA A MANO A BORDE DE ZANJA, TRASPALeos Y ACARREO LIBRE, MANO DE OBRA, EQUIPO Y HERRAMIENTA. EXCAVACION DE 0.00 A 2.00 M. DE PROFUNDIDAD. (MEDIDO COMPACTO). | M3 | 187.46 | \$ 67.50 | \$ 12,653.55 |
| AA23c0027 | EXCAVACION EN ZANJA POR MEDIOS MECANICOS Y EQUIPO NEUMATICO EN MATERIAL SECO CLASE III, TODAS LAS ZONAS, INCLUYE: AFINE DE TALUDES Y FONDO, EXTRACCION DE REZAGA A MANO A BORDE DE ZANJA, TRASPALeos Y ACARREO LIBRE, MANO DE OBRA, EQUIPO Y HERRAMIENTA. EXCAVACION DE 0.00 A 2.00 M. DE PROFUNDIDAD. (MEDIDO COMPACTO). | M3 | 229.12 | \$ 549.00 | \$ 125,785.81 |
| EF23c0144 | CAMA DE ARENA, APISONADA CON PISON DE MANO, INCLUYE CONSTRUCCION DE APOYO SEMICIRCULAR PARA PERMITIR APOYO COMPLETO DE LA TUBERIA, MANO DE OBRA Y HERRAMIENTA. | M3 | 32.62 | \$ 537.80 | \$ 17,543.60 |
| EF23c0148 | SUMINISTRO E INSTALACION DE TUBERIA DE CONCRETO SIMPLE DE 08" (20 CM) DE Ø ASENTADO CON MORTERO CEMENTO - ARENA PROPORCIÓN 1:4 PARA SU JUNTEO, INCLUYE: FLETE, PRUEBA DE HERMETICIDAD, ACARREOS, JUNTEO, EQUIPO, MATERIALES, MANO DE OBRA Y HERRAMIENTA. | M | 501.43 | \$ 132.45 | \$ 66,413.87 |
| 2023-6083-0001-CI-PY | ADQUISICION DE MATERIAL INERTE (TEPETATE) PROVENIENTE DEL M3 BANCO (LAB.) DENOMINANDO "MINA TEPOZOYUCAN", INCLUYE CARGA. | M3 | 82.19 | \$ 44.90 | \$ 3,690.48 |
| AX23c0035 | ACARREO A 1er. KM. EN CAMION CON CARGA MECANICA DE MATERIALES ASFALTICOS Y PETREOS SELECCIONADOS PARA LA CONSTRUCCION DE SUB-BASES Y BASES HASTA EL SITIO DE LA OBRA. (MEDIDO COMPACTO) | M3 | 82.19 | \$ 30.30 | \$ 2,490.46 |
| AX23c0036 | ACARREO KMS. SUBSECUENTES EN CAMION CON CARGA MECANICA DE MATERIALES ASFALTICOS Y PETREOS SELECCIONADOS PARA LA CONSTRUCCION DE SUB-BASES Y BASES HASTA EL SITIO DE LA OBRA. (MEDIDO COMPACTO) | M3-KM | 575.35 | \$ 15.20 | \$ 8,745.32 |
| EF23c0104 | RELLENO COMPACTADO CON PISON DE MANO, EN CAPAS DE 20 CM. DE ESPESOR, INCLUYE: INCORPORACION DE HUMEDAD, MANO DE OBRA Y HERRAMIENTA. (NO INCLUYE: MATERIAL INERTE COMPACTABLE) | M3 | 82.19 | \$ 164.90 | \$ 13,553.69 |
| EF23c0105 | RELLENO COMPACTADO CON PISON DE MANO CON MATERIAL PRODUCTO DE EXCAVACION, EN CAPAS DE 20 CM. DE ESPESOR, INCLUYE: INCORPORACION DE HUMEDAD, MANO DE OBRA Y HERRAMIENTA. | M3 | 253.47 | \$ 164.90 | \$ 41,796.49 |
| EF23c0172 | POZO DE VISITA COMUN DE MURO DE TABIQUE ROJO RECOCIDO DE 0.24 m. A TIZON ASENTADO CON MORTERO CEMENTO-ARENA 1:4, DESPLANTE MAMP. ASENTADA CON MORTERO CEMENTO-ARENA 1:4, ESCALONES. SOBRE TUBO DE 0.30 A 0.45 m. PROFUNDIDAD DE RASANTE HIDRAULICA 1.26 A 1.50 m., APLANADO ACABADO FINO, PLANTILLA DE CONCRETO f'c=100 Kg/cm2 DE 10 cm. DE ESPESOR, BASE DE MAMPOSTERIA, ESCALERILLA, INCLUYE: SUMINISTRO Y COLOCACION DE BROCAL Y TAPA DE CONCRETO DE 1.07 m. DE Ø, MATERIALES, MANO DE OBRA Y HERRAMIENTA. | PZA | 8.00 | \$ 11,040.55 | \$ 88,324.40 |
| MAMPARA INFORMATIVA | | | | | \$ 3,720.20 |
| EF23c0191 | SUMINISTRO Y COLOCACION DE MAMPARA INFORMATIVA DE 1.20 x 2.00 m. A BASE DE LAMINA CAL. 18, CON BASTIDOR DE ANGULO DE 1½" x 1/8", CON UN SOPORTE TRANSVERSAL VERTICAL AL CENTRO Y SOPORTE CON ANGULO DE 1½" x 1/8" AHOGADO AL PISO 60 cm. Y 1.17 m. DE ALTURA LIBRE DEL NIVEL DEL PISO CON EL PAÑO INFERIOR DE LA PLACA, CON LOGOTIPO DE PRESIDENCIA MUNICIPAL COLOCADO EN LA PARTE SUPERIOR IZQUIERDA DANDO UN MARGEN DE 10 cm. EN LOS EXTREMOS, EL TAMAÑO DEL LOGOTIPO SERA DE 54 X 62 cm. EL FONDO SERA EN PINTURA DE ESMALTE COLOR BLANCO COMEX, PREVIA APLICACION DE PRIMARIO ANTICORROSIVO, LOS DATOS DE LA MAMPARA Y COLORES SERAN LOS INDICADOS POR LA SUPERVISION, INCLUYE: MATERIALES MENORES DE CONSUMO, MANO DE OBRA, HERRAMIENTA Y EQUIPO. | PZA | 1.00 | \$ 3,720.20 | \$ 3,720.20 |
| SUBTOTAL | | | | | \$ 387,931.04 |
| I.V.A 16% | | | | | \$ 62,068.96 |
| TOTAL | | | | | \$ 450,000.00 |

ING. CESAR LUIS HERNANDEZ ROSALES
CONSTRUCTORA HERROS

CALLE CRISTOBAL COLON, No.8 , Col. EMILIANO ZAPATA, 43020, SAN FELIPE HORZATLAN, SAN FELIPE ORZATLAN, HIDALGO, MEXICO.

INE



[Handwritten signature]

IDMEX1539294458<<1045075399491
8807076H2612317MEX<01<<16326<8
HERNANDEZ<ROSALES<<CESAR<LUIS<

MEXICO INSTITUTO NACIONAL ELECTORAL
CREDENCIAL PARA VOTAR



NOMBRE
HERNANDEZ
ROSALES
CESAR LUIS

FECHA DE NACIMIENTO
07/07/1988

SEXO H

DOMICILIO
C CRISTOBAL COLON 8
COL. EMILIANO ZAPATA 43020
SAN FELIPE ORIZATLAN, HGO

CLAVE DE ELECTOR HRRSCS88070713H900

CURP HERC880707HHGRSS08 AÑO DE REGISTRO 2006-01

ESTADO 13 MUNICIPIO-053 SECCION 1045

LOCALIDAD 0001 EMISION 2016 VIGENCIA 2026



NUMERO DE REGISTRO 003-19

PACHUCA DE SOTO ESTADO DE HIDALGO A 15 DE ENERO DEL 2020

CLAVE RAA

LA VIGENCIA DEL REGISTRO ES AL DÍA 15 DE ENERO DEL 2021

DATOS GENERALES DEL CONTRATISTA PERSONA FISICA

NOMBRE
CÉSAR LUIS HERNÁNDEZ ROSALES
REGISTRO FEDERAL DE CONTRIBUYENTES
HERC880707NY4
FECHA DE ALTA
01 DE ENERO DEL 2014
DOMICILIO FISCAL
CALLE CRISTOBAL COLÓN NUMERO 8 , SAN
FELIPE ORIZATLÁN, HIDALGO, CP. 43020
Nº TELEFÓNICO
7711390723
CORREO ELECTRONICO
mg.cesarherros@gmail.com

DOMICILIO EN PACHUCA
PRIV. TURMIEL NUMERO 120 M16 LT11
REAL DE TOLEDO PACHUCA DE SOTO
HIDALGO CÓDIGO POSTAL 42119
Nº TELEFÓNICO
7711390723
Nº REGISTRO INFONAVIT
K9210396104
Nº REGISTRO IMSS
K9210396104
APODERACO LEGAL

R F C APODERADO LEGAL

CAPITAL CONTABLE
\$ 2,313,768.00



DATOS DEL PERSONAL TÉCNICO

| NOMBRE | PROFESIÓN | Nº DE CED PROF | R.F.C |
|-------------------------------|----------------------------------|----------------|---------------|
| ANTONIO LUIS MENDOZA DEL TORO | LICENCIATURA EN INGENIERÍA CIVIL | 7007046 | META8804105B3 |

ESPECIALIDADES

UB* - URBANIZACIÓN Y EDIFICACIÓN ST* - SISTEMA DE AGUA POTABLE CE* - CARRETERAS LT* - PUENTES CN* - CANALES, DRENES Y BORDOS IC* -
TECHUMBRES CM* - CAMINOS RURALES PY* - PLANTAS DE TRATAMIENTO OBRAS DE SANEAMIENTO PR* - PERFORACIÓN DE POZOS RD* - RED DE ATARJEAS

DIRECCIÓN GENERAL DE PADRONES Y PROCEDIMIENTOS DE CONTRATACIÓN

LIC. MIGUEL ÁNGEL PENA RESENDIZ
FIRMA DE AUTORIZACIÓN DEL REGISTRO

CEDULA DE IDENTIFICACION FISCALHERC880707NY4
Registro Federal de ContribuyentesCESAR LUIS HERNANDEZ
ROSALES
Nombre, denominación o razón
socialidCIF: 15080402928
VALIDA TU INFORMACIÓN
FISCAL**CONSTANCIA DE SITUACIÓN FISCAL**Lugar y Fecha de Emisión
**SAN FELIPE ORIZATLAN , HIDALGO A 18 DE
NOVIEMBRE DE 2020**

HERC880707NY4

Datos de Identificación del Contribuyente:

| | |
|--|------------------------------|
| RFC: | HERC880707NY4 |
| CURP: | HERC880707HHGRSS08 |
| Nombre (s): | CESAR LUIS |
| Primer Apellido: | HERNANDEZ |
| Segundo Apellido: | ROSALES |
| Fecha inicio de operaciones: | 01 DE ENERO DE 2014 |
| Estatus en el padrón: | ACTIVO |
| Fecha de último cambio de estado: | 01 DE ENERO DE 2014 |
| Nombre Comercial: | CESAR LUIS HERNANDEZ ROSALES |

Datos de Ubicación:

| | |
|---|---|
| Código Postal: 43020 | Tipo de Vialidad: CALLE |
| Nombre de Vialidad: CRISTOBAL COLON | Número Exterior: 8 |
| Número Interior: | Nombre de la Colonia: OTRA NO ESPECIFICADA EN EL CATALOGO |
| Nombre de la Localidad: SAN FELIPE ORIZATLAN | Nombre del Municipio o Demarcación Territorial: SAN FELIPE ORIZATLAN |
| Nombre de la Entidad Federativa: HIDALGO | Entre Calle: PROLONGACION 20 DE NOVIEMBRE |

**Contacto**Av. Hidalgo 77, col. Guerrero, c.p. 06300, Ciudad de México.
Atención telefónica: 627 22 728 desde la Ciudad de México,
o 01 (55) 627 22 728 del resto del país.
Desde Estados Unidos y Canadá 1 877 44 88 728
denuncias@sat.gob.mx

| | |
|-------------------------|---|
| Y Calle: FELIPE ANGELES | Correo Electrónico: ing.cesarherros@gmail.com |
| Tel. Móvil Lada: 045 | Número: 7711390723 |

Actividades Económicas:

| Orden | Actividad Económica | Porcentaje | Fecha Inicio | Fecha Fin |
|-------|---|------------|--------------|-----------|
| 1 | Otras construcciones de ingeniería civil u obra pesada | 40 | 01/01/2014 | |
| 3 | Construcción de obras de urbanización | 20 | 01/12/2015 | |
| 4 | Construcción de carreteras, autopistas, terracerías, puentes, pasos a desnivel y aeropistas | 20 | 01/12/2015 | |
| 2 | Construcción de obras para el tratamiento, distribución y suministro de agua y drenaje | 10 | 01/12/2015 | |
| 5 | Comercio al por mayor de cemento, tabique y grava | 10 | 01/06/2019 | |

Regímenes:

| Régimen | Fecha Inicio | Fecha Fin |
|---|--------------|-----------|
| Régimen de las Personas Físicas con Actividades Empresariales y Profesionales | 01/01/2014 | |

Obligaciones:

| Descripción de la Obligación | Descripción Vencimiento | Fecha Inicio | Fecha Fin |
|---|--|--------------|-----------|
| Declaración anual de ISR. Personas Físicas. | A más tardar el 30 de abril del ejercicio siguiente. | 01/01/2014 | |
| Pago definitivo mensual de IVA. | A más tardar el día 17 del mes inmediato posterior al periodo que corresponda. | 01/01/2014 | |
| Pago provisional mensual de ISR por actividades empresariales. Régimen de Actividades Empresariales y Profesionales | A más tardar el día 17 del mes inmediato posterior al periodo que corresponda. | 01/01/2014 | |
| Declaración de proveedores de IVA | A más tardar el último día del mes inmediato posterior al periodo que corresponda. | 01/01/2014 | |
| Entero de retenciones mensuales de ISR por sueldos y salarios | A más tardar el día 17 del mes inmediato posterior al periodo que corresponda. | 01/12/2015 | |

Sus datos personales son incorporados y protegidos en los sistemas del SAT, de conformidad con los Lineamientos de Protección de Datos Personales y con diversas disposiciones fiscales y legales sobre confidencialidad y protección de datos, a fin de ejercer las facultades conferidas a la autoridad fiscal.

Si desea modificar o corregir sus datos personales, puede acudir a cualquier Módulo de Servicios Tributarios y/o a través de la dirección <http://sat.gob.mx>

"La corrupción tiene consecuencias ¡denúnciala! Si conoces algún posible acto de corrupción o delito presenta una queja o denuncia a través de: www.sat.gob.mx, denuncias@sat.gob.mx, desde México: 01 (55) 8852 2222, desde el extranjero: 1 844 28 73 803, SAT móvil o www.gob.mx/sfp".



Contacto

Cadena Original Sello:
Sello Digital:

||2020/11/18|HERC880707NY4|CONSTANCIA DE SITUACIÓN FISCAL|20000108888800000031||
vDyZ6e76MhtAqwDKO9TlIFqduOU1F0Fnk2UaCUDqLUTqNF3BN+j5ub9JvBpNmwZULeqWkKt5GQw1rY4jZUa
MX1JhfJbyoQDFoyC+V0b89mGapfDKkSwreQNgp8dnEtJbWszA0vrS3fIXEQ39wKoYRUJ7PY76M/sd5xXCLU3O
Xuk=



Contacto

Av. Hidalgo 77, col. Guerrero, c.p. 06300, Ciudad de México.
Atención telefónica: 627 22 728 desde la Ciudad de México,
o 01 (55) 627 22 728 del resto del país.
Desde Estados Unidos y Canadá 1 877 44 88 728.
denuncias@sat.gob.mx