

FAISM 2024

**REPORTE FOTOGRAFICO POR
PARTE DEL RESIDENTE**



Estado Libre y Soberano
de Hidalgo

FAISM 2024

NOMBRE DE LA OBRA: CONSTRUCCIÓN DE PAVIMENTACIÓN HIDRÁULICA CF
Y CALLE FERROCARRIL MEXICANO, ESTACIÓN TEPA

LOCALIDAD: ZEMPOALA (ESTACIÓN TEPA)

MUNICIPIO: ZEMPOALA HGO.

REPORTE FOTOGRAFICO DE CONSTRUCCIÓN



ARQ. LEIDY LAURA RAMÓS ALONSO





Estado Libre y Soberano
de Hidalgo

FAISM 2024

NOMBRE DE LA OBRA: CONSTRUCCIÓN DE PAVIMENTACIÓN HIDRÁULICA C/ E CAMPECHE
Y CALLE FERROCARRIL MEXICANO, ESTACIÓN TEPA

LOCALIDAD: ZEMPOALA (ESTACIÓN TEPA)

MUNICIPIO: ZEMPOALA HGO.

REPORTE FOTOGRAFICO DE CONSTRUCCIÓN



Trabajando para ti

ARQ. LEIDY LAURA RAMOS ALONSO



NOMBRE DE LA OBRA: CONSTRUCCIÓN DE PAVIMENTACIÓN HIDRÁULICA C/ 10 DE CAMPECHE Y CALLE FERROCARRIL MEXICANO, ESTACIÓN TEPA

LOCALIDAD: ZEMPOALA (ESTACIÓN TEPA)

MUNICIPIO: ZEMPOALA HGO.



REPORTE FOTOGRAFICO DE CONSTRUCCIÓN





ARQ. LEIDY LAURA RAMOS ALONSO



 <p>Estado Libre y Soberano de Hidalgo</p> <p>FAISM 2024</p>	<p>NOMBRE DE LA OBRA: CONSTRUCCIÓN DE PAVIMENTACIÓN HIDRÁULICA C/... DE CAMPECHE Y CALLE FERROCARRIL MEXICANO, ESTACIÓN TEPA</p> <p>LOCALIDAD: ZEMPOALA (ESTACIÓN TEPA)</p> <p>MUNICIPIO: ZEMPOALA HGO.</p> <p>REPORTE FOTOGRAFICO DE CONSTRUCCIÓN</p>	 <p>ARG. LEIDY LAURA RAMOS ALONSO</p> 
---	--	---





Estado Libre y Soberano
de Hidalgo

FAISM 2024

NOMBRE DE LA OBRA: DIRECCIÓN DE PAVIMENTACIÓN HIDRÁULICA DE CAMPECHE
Y CALLE FERROCARRIL MEXICANO, ESTACIÓN TEPA

LOCALIDAD: ZEMPOALA (ESTACIÓN TEPA)

MUNICIPIO: ZEMPOALA HGO.

REPORTE FOTOGRAFICO DE CONSTRUCCIÓN



Trabajando para ti

ARQ. LEIDY LAURA RAMOS ALONSO

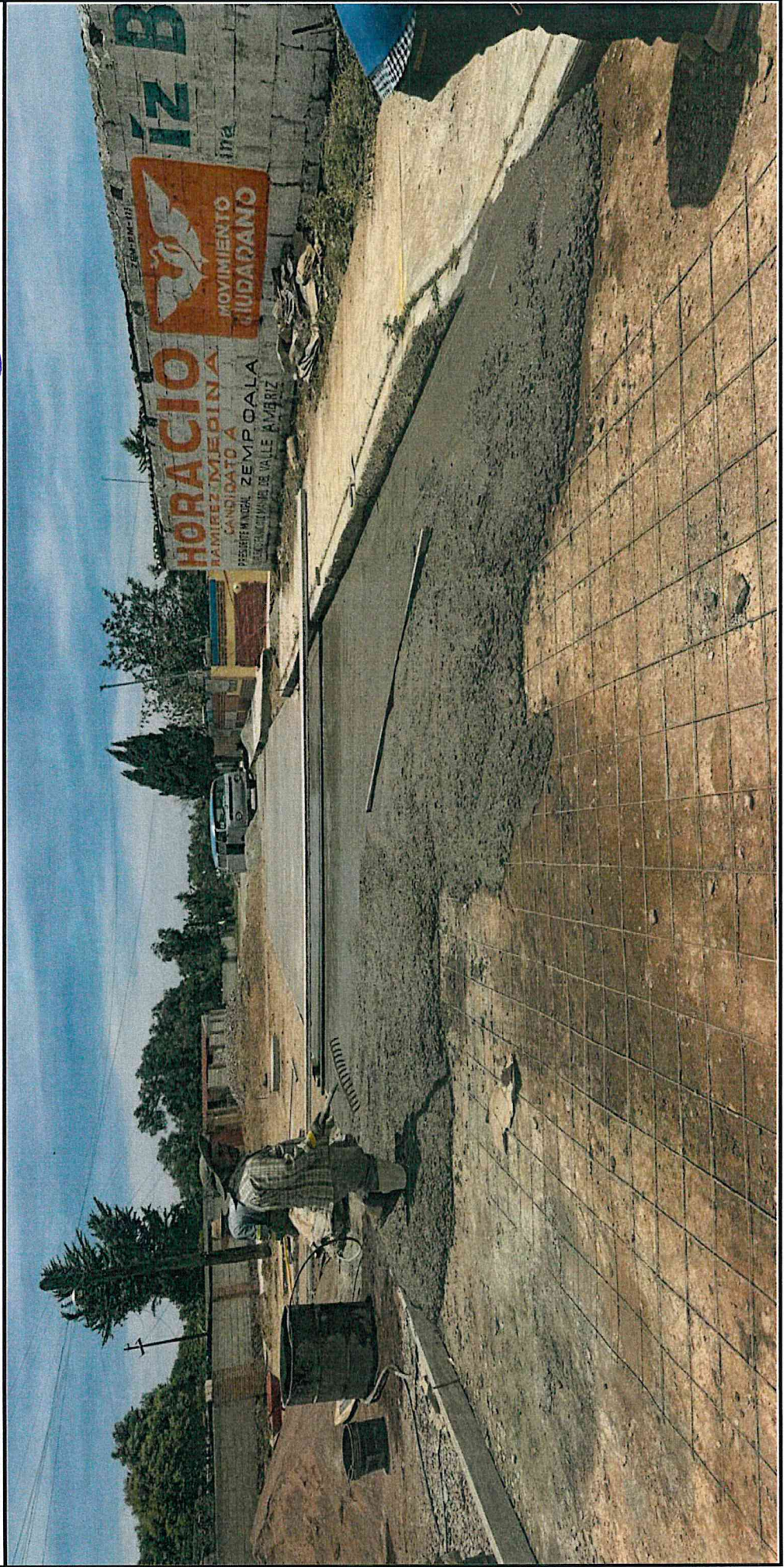



Estado Libre y Soberano
de Hidalgo

FAISM 2024

NOMBRE DE LA OBRA: CONSTRUCCIÓN DE PAVIMENTACIÓN HIDRÁULICA C/ CAMPECHE Y CALLE FERROCARRIL MEXICANO, ESTACIÓN TEPA

LOCALIDAD: ZEMPOALA (ESTACIÓN TEPA)

MUNICIPIO: ZEMPOALA HGO.



REPORTE FOTOGRAFICO DE CONSTRUCCIÓN



Trabajando para ti

ARQ. LEIDY LAURA RAMOS ALONSO



 <p>Estado Libre y Soberano de Hidalgo</p> <p>FAISM 2024</p>	<p>NOMBRE DE LA OBRA: CONSTRUCCIÓN DE PAVIMENTACIÓN HIDRÁULICA CALLE CAMPECHE Y CALLE FERROCARRIL MEXICANO, ESTACIÓN TEPA</p> <p>LOCALIDAD: ZEMPOALA (ESTACIÓN TEPA)</p> <p>MUNICIPIO: ZEMPOALA HGO.</p> <p>REPORTE FOTOGRAFICO DE CONSTRUCCIÓN</p>	 <p>ARQ. LEIDY LAURA RAMOS ALONSO</p> 
---	---	--





Estado Libre y Soberano
de Hidalgo

FAISM 2024

NOMBRE DE LA OBRA: CONSTRUCCIÓN DE PAVIMENTACIÓN HIDRÁULICA CALLE CAMPECHE
Y CALLE FERROCARRIL MEXICANO, ESTACIÓN TEPA

LOCALIDAD: ZEMPOALA (ESTACIÓN TEPA)

MUNICIPIO: ZEMPOALA HGO.

REPORTE FOTOGRAFICO DE CONSTRUCCIÓN



ARO. LEIDY LAURA RAMOS ALONSO





Estado Libre y Soberano
de Hidalgo

FAISM 2024

NOMBRE DE LA OBRA: CONSTRUCCIÓN DE PAVIMENTACIÓN HIDRÁULICA CALLE CAMPECHE
Y CALLE FERROCARRIL MEXICANO, ESTACIÓN TEPA

LOCALIDAD: ZEMPOALA (ESTACIÓN TEPA)

MUNICIPIO: ZEMPOALA HGO.

REPORTE FOTOGRAFICO DE CONSTRUCCIÓN



ARQ. LEIDY LAURA RAMOS ALONSO

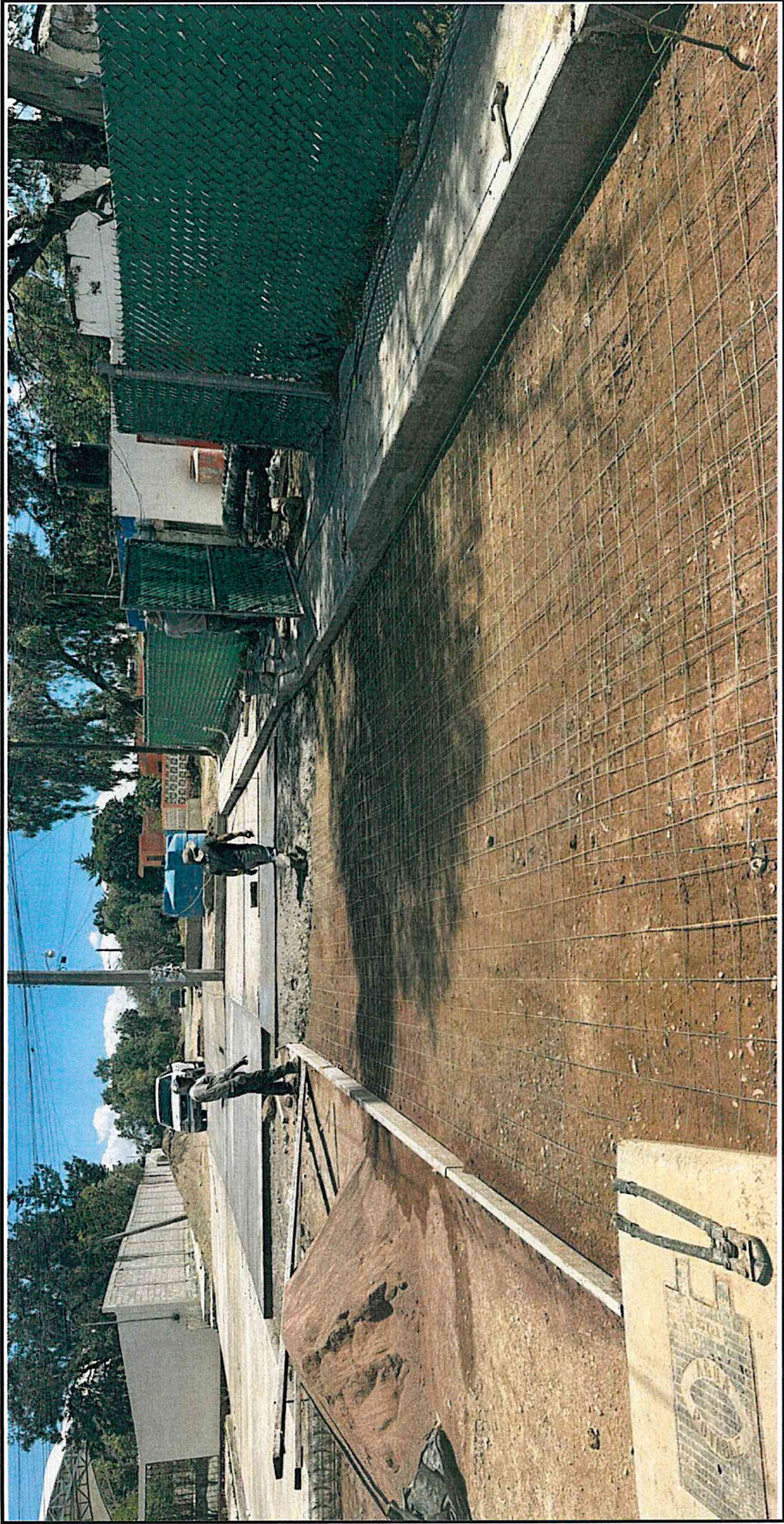



Estado Libre y Soberano
de Hidalgo

FAISM 2024

NOMBRE DE LA OBRA: CONSTRUCCIÓN DE PAVIMENTACIÓN HIDRÁULICA CALLE CAMPECHE
Y CALLE FERROCARRIL MEXICANO, ESTACIÓN TEPA

LOCALIDAD: ZEMPOALA (ESTACIÓN TEPA)

MUNICIPIO: ZEMPOALA HGO.

REPORTE FOTOGRAFICO DE CONSTRUCCIÓN



ARQ. LEIDY LAURA RAMOS ALONSO

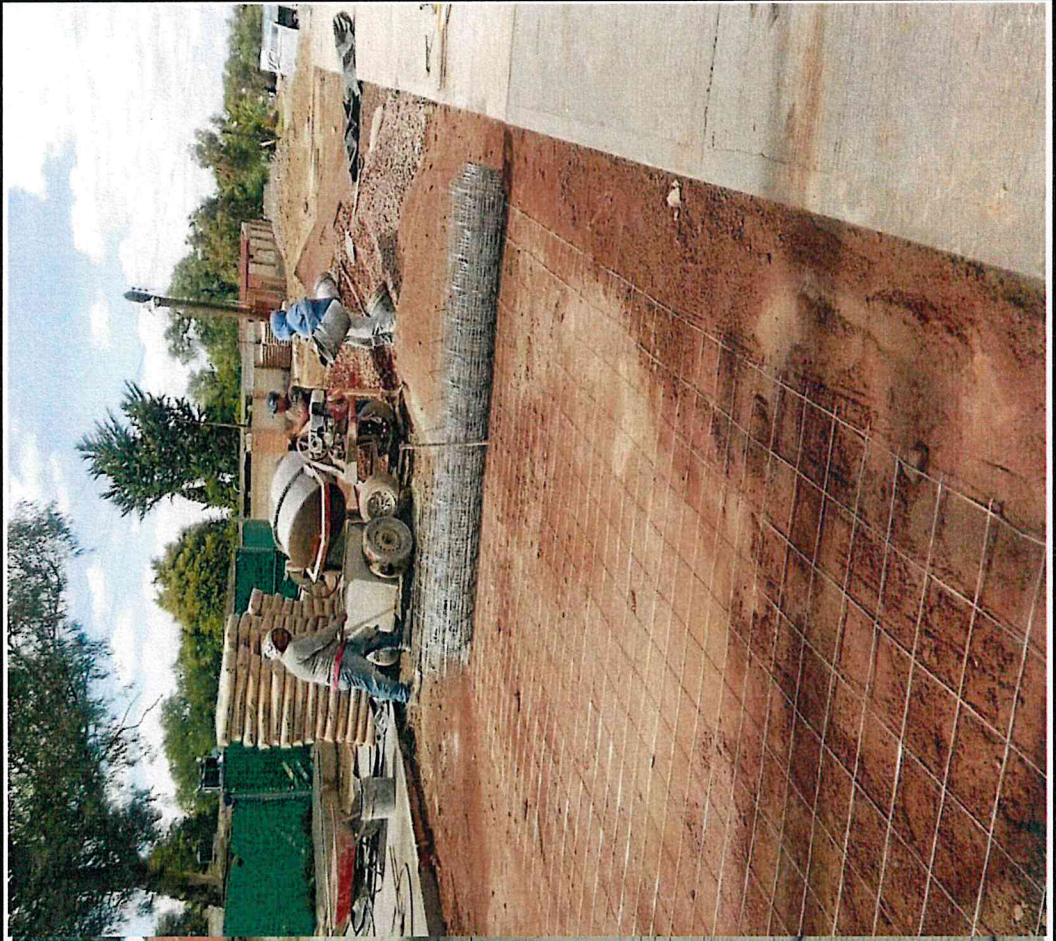



Estado Libre y Soberano
de Hidalgo

FAISM 2024

NOMBRE DE LA OBRA: CONSTRUCCIÓN DE PAVIMENTACIÓN HIDRÁULICA CA. 2 CAMPECHE Y CALLE FERROCARRIL MEXICANO, ESTACIÓN TEPA

LOCALIDAD: ZEMPOALA (ESTACIÓN TEPA)

MUNICIPIO: ZEMPOALA HGO.

REPORTE FOTOGRAFICO DE CONSTRUCCIÓN



ARO LEIDY LAURA RAMOS ALONSO





Estado Libre y Soberano
de Hidalgo

FAISM 2024

NOMBRE DE LA OBRA: CONSTRUCCIÓN DE PAVIMENTACIÓN HIDRÁULICA CA. 2 CAMPECHE
Y CALLE FERROCARRIL MEXICANO, ESTACIÓN TEPA

LOCALIDAD: ZEMPOALA (ESTACIÓN TEPA)

MUNICIPIO: ZEMPOALA HGO.

REPORTE FOTOGRAFICO DE CONSTRUCCIÓN



ARQ. LEIDY LAURA RAMOS ALONSO





Estado Libre y Soberano
de Hidalgo

FAISM 2024

NOMBRE DE LA OBRA: CONSTRUCCIÓN DE PAVIMENTACIÓN HIDRÁULICA CAL
Y CALLE FERROCARRIL MEXICANO, ESTACIÓN TEPA

LOCALIDAD: ZEMPOALA (ESTACIÓN TEPA)

MUNICIPIO: ZEMPOALA HGO.

REPORTE FOTOGRAFICO DE CONSTRUCCIÓN



ARG. LEIDY LAJRA RAMOS ALONSO

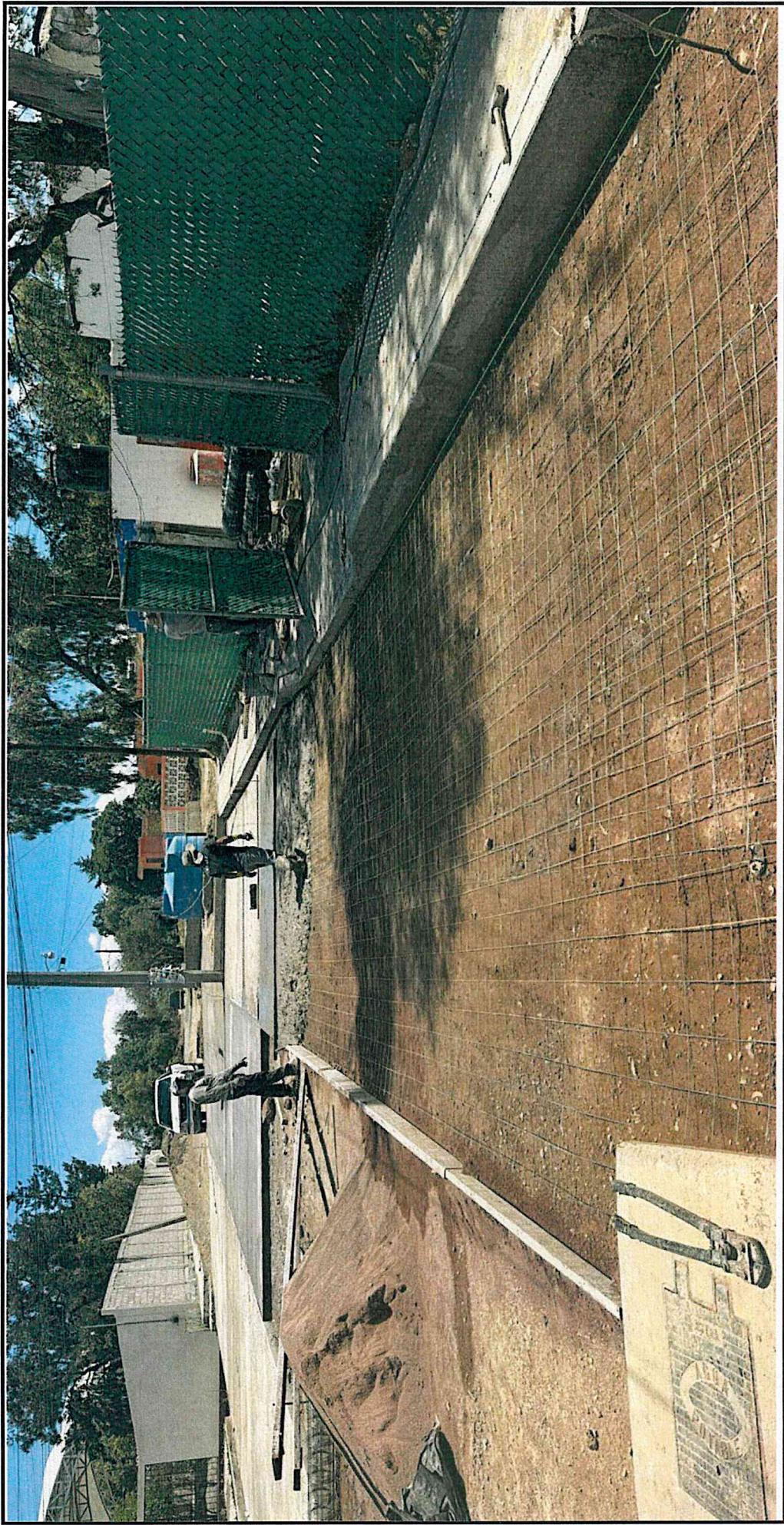



Estado Libre y Soberano
de Hidalgo

FAISM 2024

NOMBRE DE LA OBRA: CONSTRUCCIÓN DE PAVIMENTACIÓN HIDRÁULICA C/ CAMPECHE
Y CALLE FERROCARRIL MEXICANO, ESTACIÓN TEPA

LOCALIDAD: ZEMPOALA (ESTACIÓN TEPA)

MUNICIPIO: ZEMPOALA HGO.

REPORTE FOTOGRAFICO DE CONSTRUCCIÓN



ARQ. LEIDY LAURA RAMOS ALONSO

