





HERROS CONSTRUCTORA
PERSONA FISICA, ING. CESAR LUIS HERNANDEZ ROSALES
RFC: HYERC880707NY4

CONSTRUCCION DE GUARNICIONES Y BANQUETAS EN CALLE PIRULES, BUENAVISTA.

INICIO DE OBRA:

06 DE DICIEMBRE DEL 2023

TERMINACIÓN:

04 DE ENERO DEL 2024

PLAZO DE EJECUCION:

30 DIAS NATURALES

CABECERA MUNICIPAL ZEMPOALA, HIDALGO

CLAVE	CONCEPTO	UNIDAD	CANTIDAD	PU	IMPORTE
CONSTRUCCION DE GUARNICIONES Y BANQUETAS					
					\$ 165,435.28
EF23c0083	TRAZO Y NIVELACION DE PLAZAS, ANDADORES, BANQUETAS Y PAVIMENTOS PRIMEROS 10,000 M2 , ESTABLECIENDO REFERENCIAS Y BANCOS DE NIVEL, CON EQUIPO TOPOGRAFICO, INCLUYE: MANO DE OBRA, EQUIPO Y HERRAMIENTA	M3	209.87	\$ 4.83	\$ 1,013.67
AA23c0023	EXCAVACION EN ZANJA POR MEDIOS MECANICOS EN MATERIAL SECO CLASE II, TODAS LAS ZONAS, INCLUYE: AFINE DE TALUDES Y FONDO, EXTRACCION DE REZAGA A MANO A BORDE DE ZANJA, TRASPALEOS Y ACARREO LIBRE, MANO DE OBRA, EQUIPO Y HERRAMIENTA. EXCAVACION DE 0.00 A 2.00 M. DE PROFUNDIDAD. (MEDIDO COMPACTO).	M3	67.15	\$ 67.24	\$ 4,515.17
AX23c0031	ACARREO A 1er. KM. EN CAMION CON CARGA MECANICA DE MATERIALES PRODUCTO DE DEMOLICIONES Y EXCAVACIONES HASTA EL SITIO AUTORIZADO. (MEDIDO COMPACTO)	M3	67.15	\$ 26.93	\$ 1,808.35
EFc0241	GUARNICION DE CONCRETO HIDRAULICO HECHO EN OBRA f'c= 150 KG/CM2, CON UNA SECCION DE 15 x 20 x 40 cm., ACABADO CON VOLTEADOR EN AMBAS ARISTAS, INCLUYE: TRAZO Y NIVELACION, ELABORACION DE CONCRETO, CIMBRA METALICA AMBAS CARAS A LA ALTURA DE LA GUARNICION, DESCIMBRADO, ACARREOS DE	M	182.50	\$ 367.31	\$ 67,034.08
2021-6083-0002-CI-PY	ADQUISICION DE MATERIAL INERTE (TEPETATE) PROVENIENTE DEL M3 BANCO (LAB.) DENOMINANDO "MINA TEPOZOYUCAN", INCLUYE CARGA.	M3	58.40	\$ 44.78	\$ 2,615.15
AXc0035	ACARREO A 1er. KM. EN CAMION CON CARGA MECANICA DE MATERIALES ASFALTICOS Y PETREOS SELECCIONADOS PARA LA CONSTRUCCION DE SUB-BASES Y BASES HASTA EL SITIO DE LA OBRA. (MEDIDO COMPACTO)	M3	58.40	\$ 30.22	\$ 1,764.85
AXc0036	ACARREO KMS. SUBSECUENTES EN CAMION CON CARGA MECANICA DE MATERIALES ASFALTICOS Y PETREOS SELECCIONADOS PARA LA CONSTRUCCION DE SUB-BASES Y BASES HASTA EL SITIO DE LA OBRA. (MEDIDO COMPACTO)	M3-KM	292.00	\$ 15.16	\$ 4,426.72
EFc0104	RELLENO COMPACTADO CON PISON DE MANO, EN CAPAS DE 20 CM. DE ESPESOR, INCLUYE: INCORPORACION DE HUMEDAD, MANO DE OBRA Y HERRAMIENTA. (NO INCLUYE: MATERIAL INERTE COMPACTABLE)	M3	58.40	\$ 164.14	\$ 9,585.78
EFc0249	LOSAS PARA BANQUETA DE CONCRETO HIDRAULICO HECHO EN OBRA f'c= 150 KG/CM2 DE 8 cm. DE ESPESOR, ACABADO PULIDO RAYADO, CON VOLTEADOR EN PERIMETRO, EN TRAMOS DE 2.50 m, INCLUYE: ELABORACION DE CONCRETO, CIMBRA METALICA A LA ALTURA DEL ESPESOR DE LA LOSA, DESCIMBRADO, ACARREOS DE MATERIAL PARA ELABORAR CONCRETO, LIMPIEZA FINAL DE OBRA, MATERIALES, MANO DE OBRA Y HERRAMIENTA. (P.U.O.T.)	M2	182.50	\$ 340.25	\$ 62,095.63
EFc0680	SUMINISTRO Y APLICACION DE PINTURA DE TRANSITO MARCA COMEX (HULE CLORADO-ALQUIDAL) EN GUARNICIONES (0.35 M2 DE DESARROLLO), INCLUYE: LIMPIEZA Y PREPARACION DE LA SUPERFICIE, MANO DE OBRA Y HERRAMIENTA.	M	182.50	\$ 57.95	\$ 10,575.88
MAMPARA INFORMATIVA					
EF23c0191	SUMINISTRO Y COLOCACION DE MAMPARA INFORMATIVA DE 1.20 x 2.00 m. A BASE DE LAMINA CAL. 18, CON BASTIDOR DE ANGULO DE 1 ½" x 1/8 ", CON UN SOPORTE TRANSVERSAL VERTICAL AL CENTRO Y SOPORTE CON ANGULO DE 1 ½" x 1/8" AHOGADO AL PISO 60 cm. Y 1.17 m. DE ALTURA LIBRE DEL NIVEL DEL PISO CON EL PAÑO INFERIOR DE LA PLACA, CON LOGOTIPO DE PRESIDENCIA MUNICIPAL COLOCADO EN LA PARTE SUPERIOR IZQUIERDA DANDO UN MARGEN DE 10 cm. EN LOS EXTREMOS, EL TAMAÑO DEL LOGOTIPO SERA DE 54 X 62 cm. EL FONDO SERA EN PINTURA DE ESMALTE COLOR BLANCO COMEX, PREVIA APLICACION DE PRIMARIO ANTICORROSIVO, LOS DATOS DE LA MAMPARA Y COLORES SERAN LOS INDICADOS POR LA SUPERVISION; INCLUYE: MATERIALES MENORES DE CONSUMO, MANO DE OBRA, HERRAMIENTA Y EQUIPO.	PZA	1.00	\$ 6,116.38	\$ 6,116.38
SUBTOTAL					\$ 172,413.79
I.V.A 16%					\$ 27,586.21
TOTAL					\$ 200,000.00

ING. CESAR LUIS HERNANDEZ ROSALES
CONSTRUCTORA HERROS

CALLE CRISTOBAL COLON, No.8 , Col. EMILIANO ZAPATA, 43020. SAN FELIPE HORIZATLAN, SAN FELIPE ORIZATLAN, HIDALGO,



DIRECCIÓN GENERAL DE PADRONES Y PROCEDIMIENTOS DE CONTRATACIÓN
REGISTRO ESTATAL DE CONTRATISTA PERSONA FISICA

NUMERO DE REGISTRO 003-19

PACHUCA DE SOTO ESTADO DE HIDALGO A 15 DE ENERO DEL 2020

CLAVE R/M

LA VIGENCIA DEL REGISTRO ES AL DÍA 15 DE ENERO DEL 2021

DATOS GENERALES DEL CONTRATISTA PERSONA FISICA

NOMBRE
CESAR LUIS HERNANDEZ ROSALES
REGISTRO FEDERAL DE CONTRIBUYENTES
HERC880707NY4
FECHA DE ALTA
01 DE ENERO DEL 2014
DOMICILIO FISCAL
CALLE CRISTOBAL COLÓN NUMERO 8, SAN FELIPE ORIZATLÁN, HIDALGO. CP. 43020
No TELEFÓNICO
7711390723
CORREO ELECTRONICO
ing.cesarherros@gmail.com

DOMICILIO EN PACHUCA
PRIV. TURMIEL NUMERO 120 M16 LT11
REAL DE TOLEDO PACHUCA DE SOTO HIDALGO CÓDIGO POSTAL 42119
No TELEFÓNICO
7711390723
No REGISTRO INFONAVIT
K9210396104
No REGISTRO IMSS
K9210396104
APODERADO LEGAL

R F C APODERADO LEGAL

CAPITAL CONTABLE
\$ 2.313.768.00



DATOS DEL PERSONAL TÉCNICO

NOMBRE	PROFESIÓN	No DE CED PROF	R.F.C
ANTONIO LUIS MENDOZA DEL TORO	LICENCIATURA EN INGENIERÍA CIVIL	7007046	META8804105B3

ESPECIALIDADES

UB* - URBANIZACIÓN Y EDIFICACIÓN ST* - SISTEMA DE AGUA POTABLE CF* - CARRETERAS UT* - PUENTES CN* - CANALES, DRENES Y BORDOS TC* - TECHUMBRES CM* - CAMINOS RURALES PY* - PLANTAS DE TRATAMIENTO OBRAS DE SANEAMIENTO PR* - PERFORACIÓN DE POZOS RD* - RED DE ATARJEAS

DIRECCIÓN GENERAL DE PADRONES Y PROCEDIMIENTOS DE CONTRATACIÓN

SECRETARÍA DE CONTRALORÍA

HIDALGO

REGISTRO DE PROVEEDORES Y CONTRATISTAS

DIRECCIÓN GENERAL DE PADRONES Y PROCEDIMIENTOS DE CONTRATACIÓN

LIC. MIGUEL ANGEL PENA RESENDIZ
FIRMA DE AUTORIZACIÓN DEL REGISTRO



Identificador Electrónico

13028000120190006924



Clave Única de Registro de Población

HERC880707HHGRSS08



Número de Certificado de Nacimiento

Entidad de Registro

HIDALGO

Municipio de Registro

HUEJUTLA DE REYES

Oficialía	Fecha de Registro	Libro	Número de Acta
0001	30/09/1988	14	2659

Estados Unidos Mexicanos

Acta de Nacimiento

Datos de la Persona Registrada

CESAR LUIS

Nombre(s):

HERNANDEZ

Primer Apellido:

ROSALES

Segundo Apellido:

HOMBRE

Sexo:

07/07/1988

Fecha de Nacimiento:

HUEJUTLA DE REYES

HIDALGO

Lugar de Nacimiento:

Datos de Filiación de la Persona Registrada

DAVID

Nombre(s):

HERNANDEZ

Primer Apellido:

LOPEZ

Segundo Apellido:

MEXICANA

Nacionalidad:

CURP: -----

GRINDELIA

Nombre(s):

ROSALES

Primer Apellido:

REDONDO

Segundo Apellido:

MEXICANA

Nacionalidad:

CURP: -----

Anotaciones Marginales:

Sin anotaciones marginales.

Certificación:

Se extiende la presente copia certificada, con fundamento en los artículos 406 y 408 de la Ley para la Familia del Estado de Hidalgo. La Firma Electrónica con la que cuenta es vigente a la fecha de expedición; tiene validez jurídica y probatoria de acuerdo a las disposiciones legales en la materia.

A los 09 días del mes de Abril de 2019. Doy fe.

Firma Electrónica:

SE VS Qz g4 MD cw N0 hI R1 JT Uz A4 IE NF U0 FS IE xV SV N8 SE VS Tk FO RE Va IF JP U0 FM RV N8 MT Ez MD H MD Aw MT E5 OD gw Mj Y1 OT F8 TX w3 IG RI IG p1 bG lv IG RI ID E5 OD h8 SE IE QU xH T3 xu dW xs fG 51 bG w=

Código QR



Código de Verificación

11302800011988026591



DIRECTORA DEL REGISTRO DEL ESTADO FAMILIAR DE HIDALGO
LIC. MARIANA LARA MORAN

La presente copia certificada del acta de nacimiento es un extracto del acta que se encuentra en los archivos del Registro Civil correspondiente, la cual se ha expedido con base en las disposiciones jurídicas aplicables, cuyos datos pueden ser verificados en la página <https://www.registrocivil.gob.mx/ActaMex/ConsultaFolio.jsp>, capturando el Identificador Electrónico que se encuentra en la parte superior derecha del acta, para su consulta en dispositivos móviles, descarga una aplicación para lectura del código QR.

INE





ID MEX 1539294458 << 1045075399491
 8807076H2612317 MEX <01 << 16326 <8
 HERNANDEZ < ROSALES << CESAR < LUIS <

MEXICO INSTITUTO NACIONAL ELECTORAL
CREDENCIAL PARA VOTAR

NOMBRE
 HERNANDEZ
 ROSALES
 CESAR LUIS
 DOMICILIO
 C CRISTOBAL COLON 8
 SAN FELIPE ORIZATLAN, HGO.
 CLAVE DE ELECTOR HRRSC88070713H900
 CURP HRC880707HHGRSS08
 ESTADO 13 MUNICIPIO 053 SECCION 1046
 LOCALIDAD 0001 EMISION 2016 VIGENCIA 2026

FECHA DE MATRICULA
 07/07/1988
 SEXO H

CEDULA DE IDENTIFICACION FISCAL



HERC880707NY4
Registro Federal de Contribuyentes

CESAR LUIS HERNANDEZ ROSALES
Nombre, denominación o razón social

idCIF: 15080402928
VALIDA TU INFORMACIÓN FISCAL



CONSTANCIA DE SITUACIÓN FISCAL

Lugar y Fecha de Emisión
SAN FELIPE ORIZATLAN , HIDALGO A 18 DE NOVIEMBRE DE 2020



HERC880707NY4

Datos de Identificación del Contribuyente:

RFC:	HERC880707NY4
CURP:	HERC880707HHGRSS08
Nombre (s):	CESAR LUIS
Primer Apellido:	HERNANDEZ
Segundo Apellido:	ROSALES
Fecha inicio de operaciones:	01 DE ENERO DE 2014
Estatus en el padrón:	ACTIVO
Fecha de último cambio de estado:	01 DE ENERO DE 2014
Nombre Comercial:	CESAR LUIS HERNANDEZ ROSALES

Datos de Ubicación:

Código Postal:43020	Tipo de Vialidad: CALLE
Nombre de Vialidad: CRISTOBAL COLON	Número Exterior: 8
Número Interior:	Nombre de la Colonia: OTRA NO ESPECIFICADA EN EL CATALOGO
Nombre de la Localidad: SAN FELIPE ORIZATLAN	Nombre del Municipio o Demarcación Territorial: SAN FELIPE ORIZATLAN
Nombre de la Entidad Federativa: HIDALGO	Entre Calle: PROLONGACION 20 DE NOVIEMBRE



GOBIERNO DE MÉXICO



Contacto

Av. Hidalgo 77, col. Guerrero, c.p. 06300, Ciudad de México.
Atención telefónica: 627 22 728 desde la Ciudad de México,
o 01 (55) 627 22 728 del resto del país.
Desde Estados Unidos y Canadá 1 877 44 88 728.
denuncias@sat.gob.mx

Y Calle: FELIPE ANGELES	Correo Electrónico: ing.cesarherros@gmail.com
Tel. Móvil Lada: 045	Número: 7711390723

Actividades Económicas:

Orden	Actividad Económica	Porcentaje	Fecha Inicio	Fecha Fin
1	Otras construcciones de ingeniería civil u obra pesada	40	01/01/2014	
3	Construcción de obras de urbanización	20	01/12/2015	
4	Construcción de carreteras, autopistas, terracerías, puentes, pasos a desnivel y aeropistas	20	01/12/2015	
2	Construcción de obras para el tratamiento, distribución y suministro de agua y drenaje	10	01/12/2015	
5	Comercio al por mayor de cemento, tabique y grava	10	01/06/2019	

Regímenes:

Régimen	Fecha Inicio	Fecha Fin
Régimen de las Personas Físicas con Actividades Empresariales y Profesionales	01/01/2014	

Obligaciones:

Descripción de la Obligación	Descripción Vencimiento	Fecha Inicio	Fecha Fin
Declaración anual de ISR. Personas Físicas.	A más tardar el 30 de abril del ejercicio siguiente.	01/01/2014	
Pago definitivo mensual de IVA.	A más tardar el día 17 del mes inmediato posterior al periodo que corresponda.	01/01/2014	
Pago provisional mensual de ISR por actividades empresariales. Régimen de Actividades Empresariales y Profesionales	A más tardar el día 17 del mes inmediato posterior al periodo que corresponda.	01/01/2014	
Declaración de proveedores de IVA	A más tardar el último día del mes inmediato posterior al periodo que corresponda.	01/01/2014	
Entero de retenciones mensuales de ISR por sueldos y salarios	A más tardar el día 17 del mes inmediato posterior al periodo que corresponda.	01/12/2015	

Sus datos personales son incorporados y protegidos en los sistemas del SAT, de conformidad con los Lineamientos de Protección de Datos Personales y con diversas disposiciones fiscales y legales sobre confidencialidad y protección de datos, a fin de ejercer las facultades conferidas a la autoridad fiscal.

Si desea modificar o corregir sus datos personales, puede acudir a cualquier Módulo de Servicios Tributarios y/o a través de la dirección <http://sat.gob.mx>

"La corrupción tiene consecuencias ¡denúnciala! Si conoces algún posible acto de corrupción o delito presenta una queja o denuncia a través de: www.sat.gob.mx, denuncias@sat.gob.mx, desde México: 01 (55) 8852 2222, desde el extranjero: 1 844 28 73 803, SAT móvil o www.gob.mx/sfp".



Contacto

Av. Hidalgo 77, col. Guerrero, c.p. 06300, Ciudad de México.
Atención telefónica: 627 22 728 desde la Ciudad de México,
o 01 (55) 627 22 728 del resto del país.
Desde Estados Unidos y Canadá 1 877 44 88 728.
denuncias@sat.gob.mx

Cadena Original Sello:
Sello Digital:

||2020/11/18|HERC880707NY4|CONSTANCIA DE SITUACIÓN FISCAL|20000108888800000031||
vDyZ6e76MhtAqwDKO9TItFqduOU1F0Fnk2UaCUDqLUTqNF3BN+j5ub9JvBpNmwZULeqWtKt5GQw1rY4jZUa
MX1JhfJbyoQDFoyC+V0b89mGapfDKkSwreQNgp8dnEtJbWSzA0vrS3flXEQ39wKoYRUj7PY76M/sd5xXCLU3O
Xuk=



Contacto

Av. Hidalgo 77, col. Guerrero, c.p. 06300, Ciudad de México.
Atención telefónica: 627 22 728 desde la Ciudad de México,
o 01 (55) 627 22 728 del resto del país.
Desde Estados Unidos y Canadá 1 877 44 88 728.
denuncias@sat.gob.mx



DATOS BANCARIOS PARA TRANSFERENCIAS

Por medio del presente, me permito enviarle los datos bancarios del contribuyente Cesar Luis Hernández Rosales, los cuales corresponden a la cuenta fiscal, misma que sigue vigente a la fecha, y son los siguientes:

Banco: Banorte (México)

Cliente: Cesar Luis Hernández Rosales

RFC: HERC 880707 NY4

Cuenta: 0459942551

Clabe: 072 290 00459942551 6

Corre: ing.cesarherros@gmail.com

Tel. 771-139-07-23

CALLE: CRISTOBAL COLON NO. 8

COLONIA: EMILIANO ZAPATA

SAN FELIPE ORIZATLAN, HGO.

CP. 43020

ATENTAMENTE

Cesar Luis Hernández Rosales

Calle Cristobal Colon no. 8, Col. Emiliano Zapata, San Felipe Orizatlan, Hgo.





NUMERO DE REGISTRO: 006-04-23

PACHUCA DE SOTO ESTADO DE HIDALGO A 08 DE MAYO DEL 2023

CLAVE: I

LA VIGENCIA DEL REGISTRO ES AL DÍA 08 DE MAYO DEL 2024

DATOS GENERALES DEL CONTRATISTA PERSONA FISICA

NOMBRE
TANIA BAUTISTA BAUTISTA
REGISTRO FEDERAL DE CONTRIBUYENTES
BABT9206052K8

FECHA DE ALTA
06 DE ENERO DEL 2014

DOMICILIO FISCAL
CALLE CENTRO, NO. EXTERIOR: 1, NO. INTERIOR:
SIN NUMERO, COLONIA: N/A, YAHUALICA,
HIDALGO, CP. 43080

No. TELEFÓNICO
7711846241

CORREO ELECTRONICO
bautistatania456@gmail.com

DOMICILIO EN PACHUCA
PRIV TURMIEL, NO. EXTERIOR 120, NO.
INTERIOR M16 LT11, COLONIA REAL DE
TOLEDO, CÓDIGO POSTAL 42119

No. TELEFÓNICO
7711846241

No. REGISTRO INFONAVIT
K9610379106

No. REGISTRO IMSS
K9610379106

APODERADO LEGAL

R.F.C. APODERADO LEGAL

CAPITAL CONTABLE
\$ 1,556,480.00



DATOS DEL PERSONAL TÉCNICO

NOMBRE	PROFESIÓN	No. DE CED. PROF.	R.F.C.
JUAN ALDO GIL GARCIA	LICENCIATURA EN INGENIERIA CIVIL	7311769	GIGJ871129BV4

ESPECIALIDADES

PV* - PAVIMENTACIÓN HIDRÁULICA Y ASFÁLTICA; RD* - RED DE ATARJEAS; ST* - SISTEMA DE AGUA POTABLE; EI* - EDIFICACIÓN

OBSERVACIONES

REVALIDAR 10 DÍAS HÁBILES ANTES DE LA FECHA DE VENCIMIENTO DEL REGISTRO.

DIRECCIÓN GENERAL DE PADRONES Y PROCEDIMIENTOS DE CONTRATACIÓN

L.D. ROSA DANIELLE LINA PÉREZ
FIRMA DE AUTORIZACIÓN DEL REGISTRO



MÉXICO INSTITUTO NACIONAL ELECTORAL
CREDENCIAL PARA VOTAR



NOMBRE
BAUTISTA
BAUTISTA
TANIA

SEXO M

DOMICILIO
C SIN NOMBRE 161
LOC ZOQUITIPAN 43086
YAHUALICA, HGO.

CLAVE DE ELECTOR BTBTTN92060513M800

CURP
BABT920605MHGTTN03

AÑO DE REGISTRO
2010 03

FECHA DE NACIMIENTO
05/06/1992

SECCIÓN
1593

VIGENCIA
2022 -2032

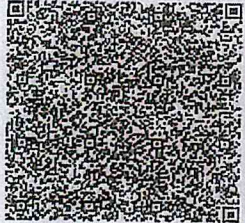

0203127

FELIX GUERRERO LUNA
SECRETARIO EJECUTIVO DEL
INSTITUTO NACIONAL ELECTORAL

IDMEX2371255232<<1593086199855
9206056M3212312MEX<03<<18396<5
BAUTISTA<BAUTISTA<<TANIA<<<<<<



EN NOMBRE DEL ESTADO LIBRE Y SOBERANO DE HIDALGO Y COMO OFICIAL DEL REGISTRO DEL ESTADO FAMILIAR, HAGO SABER A LOS QUE LA PRESENTE VIEREN, Y CERTIFICO QUE EN EL LIBRO NUMERO 02 DEL REGISTRO QUE ES A MI CARGO, A LA FOJA 223 SE ENCUENTRAN ASENTADOS LOS DATOS SIGUIENTES:

ACTA DE NACIMIENTO

CRIP: 130800194002236
CURP: _____

OFICIALIA	LIBRO No.	ACTA No.	LOCALIDAD	FECHA DE REGISTRO
01	02	00223	YAHUALICA	DIA MES AÑO 04/ABRIL/1994

MUNICIPIO O DELEGACION	ENTIDAD FEDERATIVA
YAHUALICA	HIDALGO

DATOS DEL REGISTRADO

TANIA	BAUTISTA	BAUTISTA
NOMBRE(S)	PRIMER APELLIDO	SEGUNDO APELLIDO
MEXICANA	FEMENINO	
NACIONALIDAD	SEXO	

LUGAR Y FECHA DE NACIMIENTO

LOCALIDAD	MUNICIPIO	ENTIDAD	PAIS	FECHA
ZOQUITIPAN	YAHUALICA	HIDALGO	MEXICO	05/JUNIO/1992

COMPARECIO: AMBOS

DATOS DE LOS PADRES

JUAN	BAUTISTA	BAUTISTA
NOMBRE(S)	PRIMER APELLIDO	SEGUNDO APELLIDO
MEXICANA		
NACIONALIDAD	BAUTISTA	QUINTANA
FRANCISCA	PRIMER APELLIDO	SEGUNDO APELLIDO
NOMBRE(S)		
MEXICANA		
NACIONALIDAD		

DATOS DE LOS ABUELOS

ABUELO PATERNO: VICTORIANO BAUTISTA	NACIONALIDAD: MEXICANA
ABUELA PATERNA: MARIA BAUTISTA	NACIONALIDAD: MEXICANA
ABUELO MATERNO: LUCAS BAUTISTA	NACIONALIDAD: MEXICANA
ABUELA MATERNA: AGUSTINA QUINTANA	NACIONALIDAD: MEXICANA

SE EXTIENDE ESTA CERTIFICACIÓN EN CUMPLIMIENTO DEL ARTICULO 406 DE LA LEY PARA LA FAMILIA VIGENTE EN EL ESTADO DE HIDALGO. EN YAHUALICA, HGO. EL SUSCRITO OFICIAL DEL REGISTRO DEL ESTADO FAMILIAR

LIC. LAURA HERNÁNDEZ SÁNCHEZ
OFICIAL DEL REGISTRO DEL ESTADO FAMILIAR



18/01/2018 10:15:37
FECHA DE EXPEDICION



Opinión de Cumplimiento de Obligaciones Fiscales Estatales

Pachuca de Soto , Hgo., a 22 de Noviembre de 2023

Nombre, Denominación o Razón Social del contribuyente: TANIA BAUTISTA BAUTISTA**RFC:** BAPT9206052K8

En atención a su solicitud sobre el cumplimiento de obligaciones fiscales estatales, con fundamento en los artículos 8 de la Constitución Política de los Estados Unidos Mexicanos, 4 BIS de la Constitución Política del Estado de Hidalgo; 6, 8, fracciones I, II, III, VI y VIII, 67 y 69 BIS del Código Fiscal del Estado de Hidalgo; 1, 4, 17, fracción II, 23, 25, 29 fracciones XI, XII y LVI y ARTÍCULOS TERCERO, SEXTO, INCISO a) Y SÉPTIMO TRANSITORIOS de la Ley Orgánica de la Administración Pública del Estado de Hidalgo; 1, 2, 5, 7 fracción III inciso b), 10 fracciones I, II, V y IX, 11 primer párrafo, 12, 14, 26 fracciones I VIII y 31 fracciones XIV, XVII, XXXII, XXXVII, XXXVIII y XLII del Reglamento Interior de la Secretaría de Hacienda; regla 2.1.4.7. de las Reglas de Carácter General en Materia Fiscal para el Ejercicio Fiscal 2023; se le informa, que de la consulta realizada el 22 de Noviembre de 2023 a las 10:30 horas, en los Padrones Estatales y Controles Institucionales con que cuenta la Dirección General de Recaudación, adscrita a la Subsecretaría de Ingresos de la Secretaría de Hacienda del Gobierno del Estado de Hidalgo, se obtiene el siguiente resultado:

Se verifica que se encuentra al corriente en el cumplimiento de las obligaciones fiscales estatales contenidas en las fracciones I, II, III, IV, V y VI del Artículo 69 BIS del Código Fiscal del Estado de Hidalgo, por lo que se emite la presente en sentido **Positivo**.

La presente opinión no es una constancia del correcto entero de sus obligaciones fiscales, por lo cual esta autoridad fiscal deja a salvo las facultades de comprobación de los órganos fiscalizadores competentes, conforme al Código Fiscal del Estado de Hidalgo, teniendo una vigencia de 30 días naturales a partir de la fecha de su emisión.

DOCUMENTO FIRMADO POR: RFC: CABE630410PS1 NOMBRE: ELIA ELIZABETH CALLEJAS BALLESTEROS
NÚMERO DE CERTIFICADO: 00001000000507090218 FOLIO: 39227022305 FECHA FIRMA: 22/11/2023 12:34:00
FIRMA ELECTRÓNICA: c2/FfCjpp9435sT3Inx/rTK7/MJUXCkQ0mpRYjC26Rc9FHxJ3HcpFssz5YJ26fVi+ufxgmVCd9kWEGsvHehf0Vnj20uvo31a
Uudh3BcRyMNe64mApD1qjVd+dX4ApxmlDWwKuH03V6meWXpGnekoIR7q660USnhTxbXKQj/hxNNFxpDb8rlsOkgqikTSsyelUzmlv38dqj9IDoCSBESu0o53A+Py
Vmk6XW5SYCYoeBH5WJRZVuhryH113CfU2z6XEbsq2EBc4F+2UWdMWdRf6DMA90N0IWBMYSFdPCeMkORKnLiedDSYFpk5rNa/4oRnW9EiasVhyAqSolqz66ldw==



Verificar información

Este documento fue firmado electrónicamente otorgando validez jurídica igual que una firma autógrafa, con fundamento en las Cláusulas Segunda, fracción VI, inciso e) y Séptima, párrafo quinto del Convenio de Colaboración Administrativa en Materia Fiscal Federal, celebrado entre la Secretaría de Hacienda y Crédito Público y el Estado de Hidalgo y el Artículo 17-D, párrafos tercero y cuarto del Código Fiscal de la Federación.

Sus datos personales son incorporados y protegidos en nuestros sistemas institucionales, de conformidad con los lineamientos de protección de Datos Personales y con las diversas disposiciones fiscales y legales sobre confidencialidad y protección de datos, a fin de ejercer las facultades conferidas a la autoridad fiscal. Para mayor información lo invitamos a ingresar a <http://portaltributario.hidalgo.gob.mx/pdf/aviso%20privacidad.pdf>

TANIA BAUTISTA BAUTISTA
RFC: BAPT9206052K8

CURRICULUM DE LA EMPRESA

NOMBRE DE LA EMPRESA: "TB CONSTRUCTORA"

REPRESENTANTE LEGAL: TANIA BAUTISTA BAUTISTA

DOMICILIO FISCAL: BARR OJMOTZINTLA, ZOQUITIPAN, YAHUALICA, HGO.

RFC: BAPT9206052K8

CURP: BAPT920605MHGTTN03

TELEFONO: 7711846241

CORREO ELECTRONICO: TBAUTISTA0506@GMAIL.COM

BARRIO OJMOTZINTLA , ZOQUITIPAN,YAHUALICA, HIDALGO

TANIA BAUTISTA BAUTISTA

CEL.7711846241

CORREO: TBAUTISTA0506@GMAIL.COM

TANIA BAUTISTA BAUTISTA
RFC: BAPT9206052K8

MISIÓN

Construir y edificar para contribuir al desarrollo del país y crear entornos cómodos para las personas

VISIÓN

Ser una empresa de servicios solida líder en el estado.

VALORES

Honestidad, lealtad, igualdad, responsabilidad, respeto, ética, transparencia.

BARRIO OJMOTZINTLA , ZOQUITIPAN,YAHUALICA, HIDALGO

CEL.7711846241

CORREO: TBAUTISTA0506@GMAIL.COM

TANIA BAUTISTA BAUTISTA

TANIA BAUTISTA BAUTISTA
RFC: BAPT9206052K8

DESARROLLO

La empresa cuenta con amplia experiencia en edificación y construcción, con diferentes empresas en obras de carácter público y privado, etc., algunas de ellas son:

Edificación, urbanización, Construcción de obra civil Huejutla de Reyes, Hgo.

Referencia. Lic. Amahirany Vera l.d. 42-15-31-28-14

Pavimentación con concreto hidráulico de 20 cm de espesor, de calle de acceso en el municipio de Tlanchinol hidalgo. 2,190 m2.

Pavimentación con concreto hidráulico de 20 cm de espesor, de la calle centro del en Huazalingo, hgo, Cuya superficie es de 8,280 m2.

Pavimentación con concreto hidráulico y base hidráulica, banquetas y guarniciones de concreto, cuya superficie es de 4,285 m2.

Construcción de cuartos dormitorio en la localidad de Amaxac, Huazalingo, hgo.

Rehabilitación de drenaje sanitario en la localidad de chiatipan, huazalingo, hgo .

TANIA BAUTISTA BAUTISTA
RFC: BAPT9206052K8

Construcción de pavimentación hidráulica de 15 cm de espesor en la localidad de Tlatzonco, Huazalingo, Hgo.

Construcción de pavimentación hidráulica de 15 cm de espesor en la localidad de Cuatlimax en Tlalchinol hgo.

Construcción de aulas en la localidad de Tehuetlan, hgo.

Construcción de agua potable en el municipio de Yahualica, hgo.

Construcción de drenaje pluvial en la localidad de Tlanchinol

TANIA BAUTISTA BAUTISTA
RFC: BABT9206052K8

Capacidad:

Esta empresa, se encuentra capacitada para urbanizar, construir, y edificar cualquier tipo de obra, contando con la maquinaria especializada, conocimiento y manejo en construcción.

BARRIO OJMOTZINTLA , ZOQUITIPAN, YAHUALICA, HIDALGO

TANIA BAUTISTA BAUTISTA

CEL.7711846241

CORREO: TBAUTISTA0506@GMAIL.COM

TANIA BAUTISTA BAUTISTA
RFC: BAPT9206052K8

ORGANIGRAMA DE LA EMPRESA

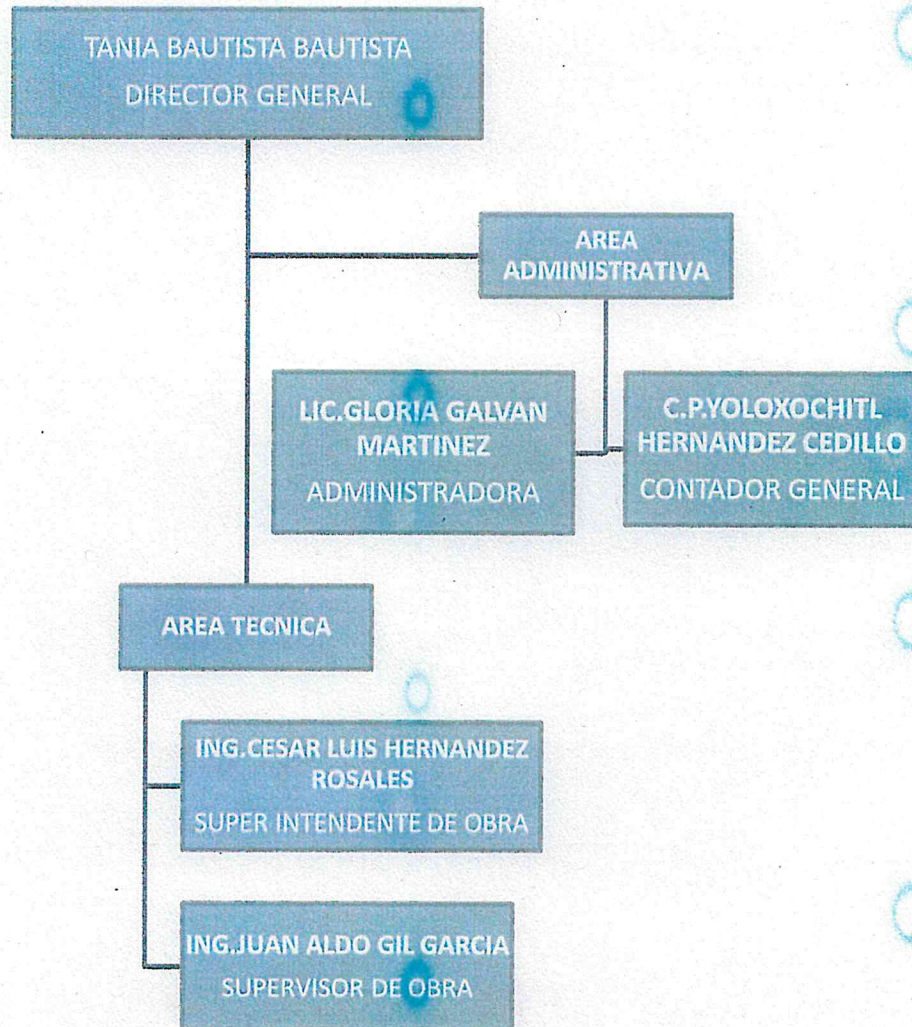

BARRIO OJMOTZINTLA , ZOQUITIPAN, YAHUALICA, HIDALGO

CEL. 7711846241

CORREO: TBAUTISTA0506@GMAIL.COM

TANIA BAUTISTA BAUTISTA

RFC: BAPT9206052K8
Nombre: TANIA BAUTISTA BAUTISTA

Tipo de declaración: Normal
Período de la declaración: Del Ejercicio
Ejercicio: 2021
Número de operación: 220040361466
Fecha y hora de presentación: 01/06/2022 20:06

DATOS DE NOMINA

DATOS DE COMPROBANTES DE PAGO DE NÓMINA

	Importe	Núm. de trabajadores			
TOTAL DE NÓMINA	<input type="text"/>	<input type="text"/>			
	Importe	ISR retenido	ISR enterado	Diferencia	Núm. de trabajadores
SUELDOS Y SALARIOS	<input type="text"/>	<input type="text"/>	<input type="text"/>	<input type="text"/>	<input type="text"/>
ASIMILADOS A SALARIOS	<input type="text"/>	<input type="text"/>	<input type="text"/>	<input type="text"/>	<input type="text"/>

DETERMINACIÓN DE LA NÓMINA A DEDUCIR

Sueldos y salarios

NÓMINA POR SUELDOS Y SALARIOS, EXENTA	<input type="text"/>
NÓMINA POR SUELDOS Y SALARIOS, GRAVADA	<input type="text"/>
NÓMINA POR SUELDOS Y SALARIOS, TOTAL	<input type="text"/>
IMPORTE DE LA NÓMINA CONSIDERADA COMO POSIBLE DEDUCCIÓN, SOLO PERIODOS PAGADOS	<input type="text"/>
IMPORTE DE LA NÓMINA EXENTA CONSIDERADA COMO POSIBLE DEDUCCIÓN, SOLO PERIODOS PAGADOS	<input type="text"/>
NÓMINA POR SUELDOS Y SALARIOS NO DEDUCIBLE, EXENTA	<input type="text"/>
NÓMINA POR SUELDOS Y SALARIOS NO DEDUCIBLE, GRAVADA	<input type="text"/>
NÓMINA POR SUELDOS Y SALARIOS NO DEDUCIBLE, TOTAL	<input type="text"/>

NÓMINA POR SUELDOS Y SALARIOS NO DEDUCIBLE

	Exenta	Gravada	Total
PARTICIPACIÓN DE LOS TRABAJADORES EN LAS UTILIDADES	<input type="text"/>	<input type="text"/>	<input type="text"/>
VIÁTICOS	<input type="text"/>	<input type="text"/>	<input type="text"/>

RFC: BBT9206052K8
Nombre: TANIA BAUTISTA BAUTISTA

Tipo de declaración: Normal
Período de la declaración: Del Ejercicio
Ejercicio: 2021
Número de operación: 220040361466
Fecha y hora de presentación: 01/06/2022 20:06

DETERMINACIÓN DE LA NÓMINA A DEDUCIR

OTROS CONCEPTOS NO DEDUCIBLES

SELECCIONA EL PORCENTAJE A APLICAR EN LA NÓMINA EXENTA SELECCIONA

NÓMINA EXENTA NO DEDUCIBLE

NÓMINA POR SUELDOS Y SALARIOS NO DEDUCIBLE

NÓMINA POR SUELDOS Y SALARIOS DEDUCIBLE. EXENTA

NÓMINA POR SUELDOS Y SALARIOS DEDUCIBLE. GRAVADO

NÓMINA POR SUELDOS Y SALARIOS DEDUCIBLE. TOTAL

Asimilados a salarios

NÓMINA POR ASIMILADOS A SALARIOS

IMPORTE DE LA NÓMINA POR ASIMILADOS CONSIDERADA COMO POSIBLE DEDUCCIÓN, SOLO PERIODOS PAGADOS

NÓMINA POR ASIMILADOS A SALARIOS NO DEDUCIBLE

NÓMINA POR ASIMILADOS A SALARIOS NO DEDUCIBLE

VIÁTICOS

ANTICIPOS DE RENDIMIENTOS DE SOCIEDADES CIVILES

OTROS CONCEPTOS NO DEDUCIBLES

NÓMINA POR ASIMILADOS A SALARIOS NO DEDUCIBLE

NÓMINA POR ASIMILADOS A SALARIOS DEDUCIBLE

Sueldos, salarios y asimilados a salarios

NÓMINA POR SUELDOS Y SALARIOS DEDUCIBLE

NÓMINA POR ASIMILADOS A SALARIOS DEDUCIBLE

RFC: BAPT9206052K8
Nombre: TANIA BAUTISTA BAUTISTA

Tipo de declaración: Normal
Período de la declaración: Del Ejercicio
Ejercicio: 2021
Número de operación: 220040361466
Fecha y hora de presentación: 01/06/2022 20:06

DETERMINACIÓN DE LA NÓMINA A DEDUCIR

NÓMINA DEDUCIBLE

SUELDOS, SALARIOS Y ASIMILADOS A DEDUCIR

SUELDOS, SALARIOS Y ASIMILADOS NO DEDUCIBLES

Sueldos, salarios y asimilados deducibles por ingreso

ACTIVIDAD EMPRESARIAL Y SERVICIOS PROFESIONALES (HONORARIOS)

SUBSIDIO PARA EL EMPLEO

Subsidio para el empleo

SUBSIDIO PAGADO EN NOMINA

SUBSIDIO PAGADO DE EJERCICIOS ANTERIORES PENDIENTE DE APLICAR

TOTAL DE SUBSIDIO PARA EL EMPLEO DISPONIBLE

SUBSIDIO APLICADO EN PAGOS PROVISIONALES

SUBSIDIO APLICADO EN RETENCIONES DE SUELDOS, SALARIOS Y ASIMILADOS

SUBSIDIO APLICADO EN OTRAS RETENCIONES

SUBSIDIO DISPONIBLE PARA SU APLICACIÓN

ACTIVIDAD EMPRESARIAL Y SERVICIOS PROFESIONALES (HONORARIOS)

DATOS INICIALES

¿LOS INGRESOS FUERON OBTENIDOS A TRAVÉS DE COPROPIEDAD O SOCIEDAD CONYUGAL? NO

INDICA SI APLICAS LA FACILIDAD DE COMPROBACIÓN ESTABLECIDA EN LA RFA NO

INGRESOS

TOTAL DE INGRESOS 1,293,103



RFC: BBT9206052K8
 Nombre: TANIA BAUTISTA BAUTISTA

Tipo de declaración: Normal
 Período de la declaración: Del Ejercicio
 Ejercicio: 2021
 Número de operación: 220040361466
 Fecha y hora de presentación: 01/06/2022 20:06

ACTIVIDAD EMPRESARIAL Y SERVICIOS PROFESIONALES (HONORARIOS)

INGRESOS

CONCEPTO	MONTO DETALLADO
INGRESOS TOTALES PROPIOS DE LA ACTIVIDAD NACIONALES	1,293,103
INGRESOS EXENTOS	0
DETALLE DE INGRESOS EXENTOS	
INGRESOS EXENTOS POR ACTIVIDADES AGRÍCOLAS, GANADERAS, SILVÍCOLAS Y PESQUERAS	0
INGRESOS EXENTOS POR DERECHOS DE AUTOR	0
OTROS INGRESOS	37,000
INGRESOS ACUMULABLES	1,330,103
DEDUCCIONES AUTORIZADAS	
DEDUCCIONES AUTORIZADAS	1,290,291

TIPO DE DEDUCCIÓN	CONCEPTO	MONTO DETALLADO
GASTOS	VIÁTICOS Y GASTOS DE VIAJE	12,500
GASTOS	SEGUROS Y FIANZAS	3,500
GASTOS	GASOLINA Y MANTENIMIENTO DE TRANSPORTE	9,800
GASTOS	ADQUISICIONES NETAS DE MERCANCÍAS (COMPRAS) NACIONALES	1,264,491
OTRAS DEDUCCIONES		
TOTAL DE DEDUCCIONES AUTORIZADAS		1,290,291

RESULTADO FISCAL

UTILIDAD FISCAL	39,812
PTU PAGADA EN EL EJERCICIO	0

RFC: BAPT9206052K8
Nombre: TANIA BAUTISTA BAUTISTA

Tipo de declaración: Normal
Período de la declaración: Del Ejercicio
Ejercicio: 2021
Número de operación: 220040361466
Fecha y hora de presentación: 01/06/2022 20:06

ACTIVIDAD EMPRESARIAL Y SERVICIOS PROFESIONALES (HONORARIOS)

RESULTADO FISCAL

PARTICIPACIÓN DE LOS TRABAJADORES EN LAS UTILIDADES. TOTAL 0
PTU PENDIENTE DE ACREDITAR 0
PTU POR ACREDITAR EN EL EJERCICIO 0
PÉRDIDAS FISCALES DE EJERCICIOS ANTERIORES, APLICADAS EN EL EJERCICIO 0

DETALLE DE PÉRDIDAS FISCALES DE EJERCICIOS ANTERIORES, APLICADAS EN EL EJERCICIO

LÍMITE DE PÉRDIDAS A APLICAR 39,812
MONTO REMANENTE POR APLICAR 39,812

Año en que se generó la pérdida	Pérdidas pendientes de aplicar	Perdida Fiscal actualizada	Por aplicar en este ejercicio	Remanente
TOTAL				

UTILIDAD GRAVABLE 39,812

PAGOS PROVISIONALES

PAGOS PROVISIONALES EFECTUADOS EN EL EJERCICIO 54

RETENCIONES DE ISR

ISR RETENIDO POR PERSONAS MORALES 0

ESTADO DE POSICIÓN FINANCIERA

ACTIVO 1,987,327

CONCEPTO	MONTO DETALLADO
EFFECTIVO EN CAJA Y DEPÓSITOS EN INSTITUCIONES DE CRÉDITO	262,000

RFC: BBT9206052K8
Nombre: TANIA BAUTISTA BAUTISTA

Tipo de declaración: Normal
Período de la declaración: Del Ejercicio
Número de operación: 220040361466
Ejercicio: 2021
Fecha y hora de presentación: 01/06/2022 20:06

ACTIVIDAD EMPRESARIAL Y SERVICIOS PROFESIONALES (HONORARIOS)

ESTADO DE POSICIÓN FINANCIERA

CONCEPTO	MONTO DETALLADO
INVENTARIOS	170,923
OTROS ACTIVOS CIRCULANTES	125,034
TERRENOS	1,100,000
MAQUINARIA Y EQUIPO	165,000
EQUIPO DE TRANSPORTE	185,000
MOBILIARIO Y EQUIPO DE OFICINA	25,000
DEPRECIACIÓN ACUMULADA	45,630
PASIVO	1,062,515

CONCEPTO	MONTO DETALLADO
CUENTAS Y DOCUMENTOS POR PAGAR	927,755
OTROS PASIVOS	134,760
CAPITAL	924,812

CONCEPTO	MONTO DETALLADO
CAPITAL	680,000
UTILIDADES ACUMULADAS	205,000
UTILIDADES DEL EJERCICIO	39,812

INTERESES

A. SISTEMA FINANCIERO

MONTO TOTAL DE LOS INTERESES NOMINALES	0
MONTO TOTAL DE LOS INTERESES REALES	0

RFC: BAPT9206052K8
Nombre: TANIA BAUTISTA BAUTISTA

Tipo de declaración: Normal
 Período de la declaración: Del Ejercicio
 Ejercicio: 2021
 Número de operación: 220040361466
 Fecha y hora de presentación: 01/06/2022 20:06

INTERESES

A. SISTEMA FINANCIERO

MONTO TOTAL DE LA PÉRDIDA
 MONTO TOTAL DEL ISR RETENIDO

RFC DE LA INSTITUCIÓN	MONTO DE LOS INTERESES NOMINALES	MONTO DE LOS INTERESES REALES	PÉRDIDA	ISR RETENIDO
BSI061110963	0	0	17	0

D. PÉRDIDA DE EJERCICIOS ANTERIORES

PÉRDIDA DE EJERCICIOS ANTERIORES

DEDUCCIONES PERSONALES

HONORARIOS MÉDICOS, DENTALES Y GASTOS HOSPITALARIOS

RFC DEL EMISOR	MONTO DEDUCIBLE
MERE910531FA6	1,200.00
MERE910531FA6	1,200.00

PRIMAS POR SEGUROS DE GASTOS MÉDICOS

RFC DEL EMISOR	MONTO DEDUCIBLE
ASE901221SM4	180.00
ASE901221SM4	2,500.00

RETENCIONES

RFC DEL RETENEDOR	INTERESES MONTO DEL INGRESO	RETENCIONES ISR
BSI061110963	0	0

DETERMINACIÓN DEL IMPUESTO

INGRESOS ACUMULABLES

RFC: BAPT9206052K8
 Nombre: TANIA BAUTISTA BAUTISTA

Tipo de declaración: Normal
 Período de la declaración: Del Ejercicio Ejercicio: 2021
 Número de operación: 220040361466 Fecha y hora de presentación: 01/06/2022 20:06

DETERMINACIÓN DEL IMPUESTO

DEDUCCIONES PERSONALES	5,080
BASE GRAVABLE	34,732
ISR CONFORME A LA TARIFA ANUAL	1,876
PAGOS PROVISIONALES	54
ISR RETENIDO	0
IMPUESTO A CARGO DEL EJERCICIO	1,822

DATOS INFORMATIVOS

¿OPTAS POR DICTAMINAR TUS ESTADOS FINANCIEROS? NO

DETERMINACIÓN DEL PAGO ISR PERSONAS FÍSICAS

A CARGO	1,822
PARTE ACTUALIZADA	
RECARGOS	27
TOTAL DE CONTRIBUCIONES	1,849
CANTIDAD A CARGO	1,849
CANTIDAD A PAGAR	1,849

RFC: BAPT9206052K8
Nombre: TANIA BAUTISTA BAUTISTA

Hoja 1 de 2

Tipo de declaración: Normal
Período de la declaración: Del Ejercicio Ejercicio: 2021
Fecha y hora de presentación: 01/06/2022 20:06 Medio de presentación: Internet
Número de operación: 220040361466

Impuestos que declara:

Concepto de pago 1: ISR PERSONAS FÍSICAS
A cargo: 1,822
Recargos: 27
Cantidad a cargo: 1,849
Cantidad a pagar: 1,849

INGRESOS QUE DECLARA:

Intereses
Actividad Empresarial y Servicios profesionales (Honorarios)

Es recomendable verificar que el importe calculado de la parte actualizada esté correcto, en virtud de que puede haber cambiado el índice nacional de precios al consumidor y el cálculo debe estar basado en el último publicado.

Los datos personales son incorporados y protegidos en los sistemas del SAT, de conformidad con las disposiciones legales en la materia.

Para modificar o corregir datos personales visita sat.gob.mx.

Este acuse es emitido sin prejuzgar la veracidad de los datos asentados ni el cumplimiento dentro de los plazos establecidos. Quedan a salvo las facultades de revisión de la autoridad fiscal.

SECCIÓN LÍNEA DE CAPTURA

El importe a cargo determinado en esta declaración, deberá ser pagado en las instituciones de crédito autorizadas, utilizando para tal efecto la línea de captura que se indica.

Línea de Captura: **0422 0D3A 5255 3532 0283** Importe total a pagar: **\$1,849**

Vigente hasta: **30/06/2022**

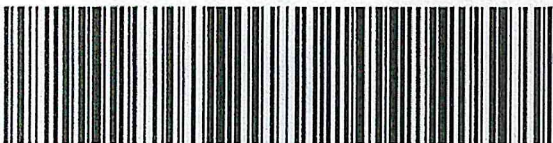

04220D3A525535320283 1849



Sello digital :

fMefnrhEpZdvQCGECxQmIDLviQkvjM027nqnqLH6j3okGC6S7jYitf6F1KwP6LN5HiUd1DR+ePTQmht5Z0xaoGpFz/9m2ZIJ6sZV
uNjzsuysqHwh4R7GqDR3NukXS0BDoSgBxEbqCLUKJNP66Lbd5AIJeeFZ3hm+qf096EkH1TtdDQKNCnc88uY4CkiQMI7qXTA/gJe+
5SD78vbmDeBUc+96TgGk5eKQojSpC/gKiungUmZ5JhiHIn0VIjn98DYA7wV85TPFoDyT+2+J/vh4VarCD5tcxa6AhReLQ1K+CT1
F0DXYP+kwHbuJTD/XspmmS3Arcz1b5r1Nv7/v1oJvw==

RFC: BAPT9206052K8
Nombre: TANIA BAUTISTA BAUTISTA

Hoja 2 de 2

Tipo de declaración:	Normal	Ejercicio:	2021
Período de la declaración:	Del Ejercicio	Medio de presentación:	Internet
Fecha y hora de presentación:	01/06/2022 20:06		
Número de operación:	220040361466		

Si deseas efectuar el pago por internet, selecciona el Banco Autorizado del cual eres cliente.

Esta opción reduce el tiempo que necesitas para realizar el pago, ya que pre-llena la información de la línea de captura y el importe a pagar, solo tendrás que autenticarte, seleccionar la cuenta bancaria en la que se efectuará el cargo y autorizar la operación, obteniendo como comprobante el Recibo Bancario de Pago de Contribuciones Federales.



Sello digital :

fMefnrhEpZdvQCGECxQmIDLviQkvjMO27nqnqLH6j3okGC6S7jYitf6F1KwP6LN5HiUd1DR+ePTQmht5Z0xaoGpFz/9m2ZIJ6sZV
uNjzsuySqHWh4R7GqDR3NukXS0BDoSgBxEbqCLUKJNP66Lbd5AIJeeFZ3hm+qf096EkH1TtdDQKNCnc8BuY4CkiQMI7qXTA/gJe+
SSD78vbmDeBUc+96TgGk5eKQojSpC/gKiunggUmZ5JhiH1nOVIjn98DYA7wV85TPFoDyT+2+J/vh4VarCD5tcxa6AhReLQ1K+CT1
F0DXYP+kWHubjTD/XsppmS3Arcz1b5r1Nv7/v1oJvw==

BBVA

RECIBO BANCARIO DE PAGO DE CONTRIBUCIONES,
PRODUCTOS Y APROVECHAMIENTOS FEDERALES

FECHA / HORA : 02-06-2022 / 11:32:26
SUCURSAL : 6525 HUEJUTLA PLAZA D
PLAZA : HUEJUTLA DE REYES

NOMBRE O RAZON SOCIAL
TANIA BAUTISTA BAUTISTA

LINEA DE CAPTURA : 0422003A525535320283
IMPORTE PAGADO : \$1.849
FECHA Y HORA DE PAGO : 02/06/2022 11:32 HRS.
NUMERO DE OPERACION : 121532676296
LLAVE DE PAGO : D9045BA560
CANAL DE PAGO : VENTANILLA
FORMA DE PAGO : EFECTIVO
MEDIO DE PRESENTACION : VENTANILLA BANCARIA
CUENTA BANCARIA :
SUCURSAL : 6525
PLAZA : 296 HUEJUTLA DE REYES
USUARIO : H908860
GUIA : 000151338

CERTIFICACION DE PAGO:
33820B04923536525552512A3D001513382240231107145022

FIRMA DEL CLIENTE

>>BD>>49>>00>>H9X08X06X0 <<
>>50302060706020906<<
>>11XX32XX26XS<<

ESTIMADO CLIENTE FAVOR DE CONSERVAR ESTE
DOCUMENTO PARA CUALQUIER ACLARACION FUTURA

BBVA MEXICO, S.A., INSTITUCION DE BANCA MULTIPLE.
GRUPO FINANCIERO BBVA MEXICO, AV. PASEO DE LA
REFORMA, NO. 510, COL. JUAREZ, ALCALDIA CUAUHTEMOC,
CIUDAD DE MEXICO, C.P. 06600, R.F.C. BBA-830831-LJ2

CÉDULA DE IDENTIFICACIÓN FISCAL



BABT9206052K8
Registro Federal de Contribuyentes

TANIA BAUTISTA BAUTISTA
Nombre, denominación o razón social

idCIF: 19060101610
VALIDA TU INFORMACIÓN FISCAL

CONSTANCIA DE SITUACIÓN FISCAL

Lugar y Fecha de Emisión
YAHUALICA , HIDALGO A 27 DE NOVIEMBRE DE 2023



BABT9206052K8

Datos de Identificación del Contribuyente:

RFC:	BABT9206052K8
CURP:	BABT920605MHGTTN03
Nombre (s):	TANIA
Primer Apellido:	BAUTISTA
Segundo Apellido:	BAUTISTA
Fecha inicio de operaciones:	06 DE ENERO DE 2014
Estatus en el padrón:	ACTIVO
Fecha de último cambio de estado:	06 DE ENERO DE 2014
Nombre Comercial:	

Datos del domicilio registrado

Código Postal:43080	Tipo de Vialidad:
Nombre de Vialidad: BARRIO OJMOTZINTLA	Número Exterior: SN
Número Interior:SN	Nombre de la Colonia: OTRA NO ESPECIFICADA EN EL CATALOGO
Nombre de la Localidad: ZOQUITIPAN	Nombre del Municipio o Demarcación Territorial: YAHUALICA
Nombre de la Entidad Federativa: HIDALGO	Entre Calle: SIN NOMBRE



Y Calle: SIN NOMBRE

Actividades Económicas:

Orden	Actividad Económica	Porcentaje	Fecha Inicio	Fecha Fin
4	Construcción de obras para el tratamiento, distribución y suministro de agua y drenaje	40	01/06/2022	
5	Construcción de carreteras, autopistas, terracerías, puentes, pasos a desnivel y aeropistas	25	01/06/2022	
3	Construcción de obras de urbanización	20	08/06/2019	
1	Otras construcciones de ingeniería civil u obra pesada	15	08/06/2019	

Regímenes:

Régimen	Fecha Inicio	Fecha Fin
Régimen de las Personas Físicas con Actividades Empresariales y Profesionales	27/10/2019	

Obligaciones:

Descripción de la Obligación	Descripción Vencimiento	Fecha Inicio	Fecha Fin
Pago provisional mensual de ISR por actividades empresariales. Régimen de Actividades Empresariales y Profesionales	A más tardar el día 17 del mes inmediato posterior al periodo que corresponda.	27/10/2019	
Pago definitivo mensual de IVA.	A más tardar el día 17 del mes inmediato posterior al periodo que corresponda.	27/10/2019	
Declaración anual de ISR. Personas Físicas.	A más tardar el 30 de abril del ejercicio siguiente.	27/10/2019	
Declaración de proveedores de IVA	A más tardar el último día del mes inmediato posterior al periodo que corresponda.	27/10/2019	
Entero de retenciones mensuales de ISR por sueldos y salarios	A más tardar el día 17 del mes inmediato posterior al periodo que corresponda.	01/05/2023	

Sus datos personales son incorporados y protegidos en los sistemas del SAT, de conformidad con los Lineamientos de Protección de Datos Personales y con diversas disposiciones fiscales y legales sobre confidencialidad y protección de datos, a fin de ejercer las facultades conferidas a la autoridad fiscal.

Si desea modificar o corregir sus datos personales, puede acudir a cualquier Módulo de Servicios Tributarios y/o a través de la dirección <http://sat.gob.mx>

"La corrupción tiene consecuencias ¡denúnciala! Si conoces algún posible acto de corrupción o delito presenta una queja o denuncia a través de: www.sat.gob.mx, denuncias@sat.gob.mx, desde México: (55) 8852 2222, desde el extranjero: + 55 8852 2222, SAT móvil o www.gob.mx/sfp".

Cadena Original Sello:
Sello Digital:

||2023/11/27|BABT9206052K8|CONSTANCIA DE SITUACIÓN FISCAL|200001088888800000031||
d98R6rtqFUCNS5m8LxCbKSrSGbBuY1L0GKOFs2kokjwErCpFCXz7VVJMt6uuwGtNsVxH9PTjBQ2F2ZEnsFUu
9STvYjIQBX96YI6fkU1QWKnRjWj2FfC1B1tMdcfdGBkw9u4bSmngAWzDi9GU+whG7XluYwh4xg11zdkcX6dV
GE=

Página [2] de [3]



Contacto
Av. Hidalgo 77, col. Cuerrero, C.P. 06300, Ciudad de México.
Atención telefónica desde cualquier parte del país:
MarcaSAT 55 627 22 728 y para el exterior del país
(+52) 55 627 22 728



Contacto

Av. Hualco 77 col. Guerrero, C.P. 06300, Ciudad de México
Atención telefónica desde cualquier parte del país:
MarcaSAT 55 627 22 728 y para el exterior del país
(+52) 55 627 22 728

Opinión del cumplimiento de obligaciones fiscales

Folio	Clave R.F.C.
23ND8436949	BABT9206052K8

Nombre, Denominación o Razón social

TANIA BAUTISTA BAUTISTA

Estimado contribuyente

Respuesta de opinión:

En atención a su consulta sobre el Cumplimiento de Obligaciones, se le informa lo siguiente:

En los controles electrónicos institucionales del Servicio de Administración Tributaria, se observa que en el momento en que se realiza esta revisión, se encuentra al corriente en el cumplimiento de los puntos que se revisa la opinión del cumplimiento de obligaciones fiscales, contenidos en la Resolución Miscelánea Fiscal vigente. Por lo que se emite esta opinión del cumplimiento de obligaciones fiscales, en sentido POSITIVO. La presente opinión no es una constancia del correcto entero de los impuestos declarados, para lo cual el SAT se reserva sus facultades de verificación previstas en el Código Fiscal de la Federación.

Revisión practicada el día 27 de noviembre de 2023, a las 13:09 horas

Notas

- Tratándose de estímulos o subsidios, tiene una vigencia de 3 meses contada a partir del día en que se emite según lo establecido en la regla 2.1.28. y 30 días naturales a partir de su emisión para trámites diferentes al señalado, de acuerdo a la regla 2.1.37. de la Resolución Miscelánea Fiscal para 2023.
- El procedimiento para obtener la opinión se realiza conforme a lo previsto en la regla 2.1.37. de la Resolución Miscelánea Fiscal para 2023 y de acuerdo a lo establecido en el artículo 32-D del Código Fiscal de la Federación y no constituye respuesta favorable respecto a contribuyentes que se ubican en los supuestos del artículo 69 del Código Fiscal de la Federación.
- La opinión del cumplimiento, se genera atendiendo a la situación fiscal del contribuyente en los siguientes sentidos: POSITIVA. - Cuando el contribuyente esté inscrito y al corriente en el cumplimiento de las obligaciones que se consideran en los numerales 1 a 12 de la regla 2.1.37. de la Resolución Miscelánea Fiscal para 2023; NEGATIVA. - Cuando el contribuyente esté inscrito y no se encuentre al corriente en el cumplimiento de las obligaciones que se consideran en los numerales 1 a 12 de la regla 2.1.37. de la Resolución Miscelánea Fiscal para 2023; INSCRITO SIN OBLIGACIONES.- Cuando el contribuyente está inscrito en el RFC pero no tiene obligaciones fiscales.
- Para estímulos o subsidios, la opinión que se genere indicando que es Inscrito SIN OBLIGACIONES fiscales, se tomará como Positiva cuando el monto del subsidio no rebase de 40 UMAS elevado al año, en caso contrario se considera como resultado Negativo.

Cadena Original

||BABT9206052K8|23ND8436949|27-11-2023|P||0000108888800000031||

Sello Digital

Cb7dolnwfEuPxCR6Rnsk1iAmO1MoCZ9AGs7P7IFPhc+WcZcmKnVQaxa2j0chES1j1QOk4GkWKv2HPmR3AWxDx5HQ0
 RBRR9JOAc4aQ/Ljh2NyyYCpP6oXO7I+L3ufQgOp3cb90h9u2jod35ExF2iN15isHGC3XUFuAYuDdRB57GslP0owb0
 glOpIKsQY/LoFN1+f49j2RCIn8l1t8JB8IVy3Qrk2BdGVh7nQcxAYpbmrS5G1clFs4L4GFSSo4iWnMW82qdxNZF1P
 K+s6YmbcGQht/i9+ouQIP4yQilym2LJRRyP9yt7SEqeMHB8f83zsgza8//ra6fnXd/dyA2VJQ==



Contacto:

Av. Hidalgo 77, col. Guerrero, c.p. 06300,
 Ciudad de México. Atención telefónica 01 55
 627 22 728, desde Estados Unidos y Canadá
 01 877 44 88 728.

Servicio de Administración Tributaria

Notas

5.-La opinión que se genere indicando que es INSCRITO SIN OBLIGACIONES fiscales, se considera Opinión Negativa para efectos de contratación de adquisiciones, arrendamientos, servicios u obra pública

6.-El procedimiento para obtener la opinión se realiza conforme a lo previsto en la regla 2.1.37. de la Resolución Miscelánea Fiscal para 2023 y de acuerdo a lo establecido en el artículo 32-D del Código Fiscal de la Federación.

Este servicio es gratuito, en el SAT nuestra misión es servirle.

Sus datos personales son incorporados y protegidos en los sistemas del SAT, de conformidad con los lineamientos de protección de Datos Personales y con las diversas disposiciones fiscales y legales sobre confidencialidad y protección de datos, a fin de ejercer las facultades conferidas a la autoridad fiscal.

Si desea modificar o corregir sus datos personales, puede acudir a la Administración Desconcentrada de Servicios al Contribuyente de su preferencia y/o a través del Portal del SAT.

Cadena Original

||BAPT9206052K8|23ND8436949|27-11-2023|P||00001088888800000031||

Sello Digital

Cb7doInwfEuPxCR6Rnsk1iAmO1MoCZ9AGs7P7IFPhc+WCZcmKnVQaxa2]0chES1j1QOk4GkWKv2HPmR3AWxDx5HQ0
RBRR9JOAc4aQ/LjH2NyvYCP6oXO7l+L3ufQgOp3cb90h9u2jod35ExF2iN15isHGC3XUFuAYuDdRB57GslP0owb0
glOplKsQY/LofN1+f49j2RCIn8l1t8JB8lVY3Qrk2BdGVh7nQcxAypbmrS5G1clFs4L4GFSSo4iWnMW82qdxNZF1P
K+s6YmbcGQht/i9+ouQIP4yQlym2LJRRyP9yt7SEqeMHB8f83zsgza8//ra6fnXd/dyA2VJQ==



Contacto:

Av. Hidalgo 77, col. Guerrero, c.p. 06300,
Ciudad de México. Atención telefónica 01 55
627 22 728, desde Estados Unidos y Canadá
01 877 44 88 728.

T



MS CONSTRUCCIONES
PERSONA FÍSICA: MATIAS SANCHEZ ORTEGA
R.F.C.: SAOM9302205T5

OBRA: CONSTRUCCION DE GUARNICIONES Y BANQUETAS EN CALLE PIRULES, BUENAVISTA.
 MUNICIPIO DE ZEMPOALA, HIDALGO

INICIO DE OBRA: 06 DE DICIEMBRE DEL 2023
 TERMINACIÓN: 04 DE ENERO DEL 2024
 PLAZO DE EJECUCION: 30 DIAS NATURALES

PRESUPUESTO					
Clave	Concepto	Unidad	Cantidad	P. U.	Importe
CONSTRUCCION DE GUARNICIONES Y BANQUETAS EN CALLE PIRULES, BUENAVISTA.					\$ 167,208.16
EF23c0083	TRAZO Y NIVELACION DE PLAZAS, ANDADORES, BANQUETAS Y PAVIMENTOS PRIMEROS 10,000 M2 , ESTABLECIENDO REFERENCIAS Y BANCOS DE NIVEL, CON EQUIPO TOPOGRAFICO, INCLUYE: MANO DE OBRA, EQUIPO Y HERRAMIENTA	M3	209.87	\$ 4.90	\$ 1,028.04
AA23c0023	EXCAVACION EN ZANJA POR MEDIOS MECANICOS EN MATERIAL SECO CLASE II, TODAS LAS ZONAS, INCLUYE: AFINE DE TALUDES Y FONDO, EXTRACCION DE REZAGA A MANO A BORDE DE ZANJA, TRASPALeos Y ACARREO LIBRE, MANO DE OBRA, EQUIPO Y HERRAMIENTA. EXCAVACION DE 0.00 A 2.00 M. DE PROFUNDIDAD. (MEDIDO COMPACTO).	M3	67.15	\$ 68.26	\$ 4,583.37
AX23c0031	ACARREO A 1er. KM. EN CAMION CON CARGA MECANICA DE MATERIALES PRODUCTO DE DEMOLICIONES Y EXCAVACIONES HASTA EL SITIO AUTORIZADO. (MEDIDO COMPACTO)	M3	67.15	\$ 27.33	\$ 1,835.45
EFc0241	GUARNICION DE CONCRETO HIDRAULICO HECHO EN OBRA f'c= 150 KG/CM2, CON UNA SECCION DE 15 x 20 x 40 cm., ACABADO CON VOLTEADOR EN AMBAS ARISTAS, INCLUYE: TRAZO Y NIVELACIÓN, ELABORACION DE CONCRETO, CIMBRA METALICA AMBAS CARAS A LA ALTURA DE LA GUARNICION, DESCIMBRADO, ACARREOS DE MATERIAL PARA ELABORAR	M	182.50	\$ 368.90	\$ 67,324.25
2021-6083-0002-CI-PY	ADQUISICION DE MATERIAL INERTE (TEPETATE) PROVENIENTE DEL M3 BANCO (LAB.) DENOMINANDO "MINA TEPOZOYUCAN", INCLUYE CARGA.	M3	58.40	\$ 45.45	\$ 2,654.28
AXc0035	ACARREO A 1er. KM. EN CAMION CON CARGA MECANICA DE MATERIALES ASFALTICOS Y PETREOS SELECCIONADOS PARA LA CONSTRUCCION DE SUB-BASES Y BASES HASTA EL SITIO DE LA OBRA. (MEDIDO COMPACTO)	M3	58.40	\$ 30.67	\$ 1,791.34
AXc0036	ACARREO KMS. SUBSECUENTES EN CAMION CON CARGA MECANICA DE MATERIALES ASFALTICOS Y PETREOS SELECCIONADOS PARA LA CONSTRUCCION DE SUB-BASES Y BASES HASTA EL SITIO DE LA OBRA. (MEDIDO COMPACTO)	M3-KM	292.00	\$ 15.39	\$ 4,494.58
EFc0104	RELLENO COMPACTADO CON PISON DE MANO, EN CAPAS DE 20 CM. DE ESPESOR, INCLUYE: INCORPORACION DE HUMEDAD, MANO DE OBRA Y HERRAMIENTA. (NO INCLUYE: MATERIAL INERTE COMPACTABLE)	M3	58.40	\$ 166.61	\$ 9,730.00
EFc0249	LOSAS PARA BANQUETA DE CONCRETO HIDRAULICO HECHO EN OBRA f'c= 150 KG/CM2 DE 8 cm. DE ESPESOR, ACABADO PULIDO RAYADO, CON VOLTEADOR EN PERIMETRO, EN TRAMOS DE 2.50 m, INCLUYE: ELABORACION DE CONCRETO, CIMBRA METALICA A LA ALTURA DEL ESPESOR DE LA LOSA, DESCIMBRADO, ACARREOS DE MATERIAL PARA ELABORAR CONCRETO, LIMPIEZA FINAL DE OBRA, MATERIALES, MANO DE OBRA Y HERRAMIENTA. (P.U.O.T.)	M2	182.50	\$ 345.38	\$ 63,031.77
EFc0680	SUMINISTRO Y APLICACION DE PINTURA DE TRANSITO MARCA COMEX (HULE CLORADO-ALQUIDAL) EN GUARNICIONES (0.35 M2 DE DESARROLLO), INCLUYE: LIMPIEZA Y PREPARACION DE LA SUPERFICIE, MANO DE OBRA Y HERRAMIENTA.	M	182.50	\$ 58.82	\$ 10,735.08
MAMPARA INFORMATIVA					\$ 6,208.59
EF23c0191	SUMINISTRO Y COLOCACION DE MAMPARA INFORMATIVA DE 1.20 x 2.00 m. A BASE DE LAMINA CAL 18, CON BASTIDOR DE ANGULO DE 1 1/2" x 1/8 ", CON UN SOPORTE TRANSVERSAL VERTICAL AL CENTRO Y SOPORTE CON ANGULO DE 1 1/2" x 1/8" AHOGADO AL PISO 60 cm. Y 1.17 m. DE ALTURA LIBRE DEL NIVEL DEL PISO CON EL PAÑO INFERIOR DE LA PLACA, CON LOGOTIPO DE PRESIDENCIA MUNICIPAL COLOCADO EN LA PARTE SUPERIOR IZQUIERDA DANDO UN MARGEN DE 10 cm. EN LOS EXTREMOS, EL TAMAÑO DEL LOGOTIPO SERA DE 54 X 62 cm. EL FONDO SERA EN PINTURA DE ESMALTE COLOR BLANCO COMEX, PREVIA APLICACION DE PRIMARIO ANTICORROSIVO, LOS DATOS DE LA MAMPARA Y COLORES SERAN LOS INDICADOS POR LA SUPERVISION; INCLUYE: MATERIALES MENORES DE CONSUMO, MANO DE OBRA, HERRAMIENTA Y EQUIPO.	PZA	1.00	\$ 6,208.59	\$ 6,208.59
SUBTOTAL					\$ 173,416.75
I.V.A 16%					\$ 27,746.68
TOTAL					\$ 201,163.43

PERSONA FÍSICA: MATIAS SANCHEZ ORTEGA
 MS CONSTRUCCIONES

CALLE CORNALINA, NO. EXTERIOR 145, COLONIA, FRACC PASEOS DE LA PLATA, PACHUCA DE SOTO HIDALGO, C.P 42082.



DIRECCIÓN GENERAL DE PADRONES Y PROCEDIMIENTOS DE CONTRATACIÓN
REGISTRO ESTATAL DE CONTRATISTA PERSONA FISICA

NUMERO DE REGISTRO: 009-03-22

PACHUCA DE SOTO ESTADO DE HIDALGO A 28 DE ABRIL DEL 2023

CLAVE: R

LA VIGENCIA DEL REGISTRO ES AL DÍA 28 DE ABRIL DEL 2024

DATOS GENERALES DEL CONTRATISTA PERSONA FISICA

NOMBRE
MATIAS SANCHEZ ORTEGA
REGISTRO FEDERAL DE CONTRIBUYENTES
SAOM9302205T5
FECHA DE ALTA
01 DE AGOSTO DEL 2020
DOMICILIO FISCAL
CALLE: ROMANCE, NO. EXTERIOR: 1501,
COLONIA: CENTRO, SAN FELIPE ORIZATLÁN,
HIDALGO, CP. 43020
No. TELEFÓNICO
7898960909, 7712027207
CORREO ELECTRONICO
matias.so@hotmail.com

DOMICILIO EN PACHUCA
CALLE: CORNALINA, NO. EXTERIOR:
145, COLONIA: FRACC PASEOS DE LA
PLATA, PACHUCA DE SOTO, HIDALGO,
CÓDIGO POSTAL 42082
No. TELEFÓNICO
7712027207
No. REGISTRO INFONAVIT
K9210429103
No. REGISTRO IMSS
K9210429103
APODERADO LEGAL

R.F.C. APODERADO LEGAL

CAPITAL CONTABLE
\$ 1,819,079.00



DATOS DEL PERSONAL TECNICO

NOMBRE	PROFESIÓN	No. DE CED. PROF.	R.F.C.
RODRIGO MORALES VARGAS	LICENCIATURA EN INGENIERIA CIVIL	10635744	MOVR920329

ESPECIALIDADES

PV* - PAVIMENTACIÓN HIDRÁULICA Y ASFÁLTICA; RH* - REHABILITACIÓN DE CAMINOS; UN* - PUENTE VEHICULAR; MD* - MUROS DE CONTENCIÓN; RD* - RED DE ATARJEAS; EI* - EDIFICACIÓN; MC* - MANTENIMIENTO OBRAS COMPLEMENTARIAS DE EDIFICACIÓN; MR* - MANTENIMIENTO OBRAS COMPLEMENTARIAS DE SISTEMA DE AGUA POTABLE

OBSERVACIONES

REVALIDAR 30 DÍAS HÁBILES ANTES DE LA FECHA DE VENCIMIENTO DEL REGISTRO.

DIRECCIÓN GENERAL DE PADRONES Y PROCEDIMIENTOS DE CONTRATACIÓN

L.D. ROSA DANIELLE LINA PEREZ
FIRMA DE AUTORIZACIÓN DEL REGISTRO

MÉXICO INSTITUTO NACIONAL ELECTORAL
CREDENCIAL PARA VOTAR



NOMBRE
SANCHEZ
ORTEGA
MATIAS

FECHA DE NACIMIENTO
20/02/1993

sexo: H

DOMICILIO
AV JOSE MARIA MORELOS 1287
COL CENTRO 43020
SAN FELIPE ORIZATLAN, HGO.

CLAVE DE ELECTOR SNORMT93022013H300





CURP SAOM930220HHGNRT03 AÑO DE REGISTRO 2011 01

ESTADO 13 MUNICIPIO 053 SECCIÓN 1044

LOCALIDAD 0001 EMISION 2017 VIGENCIA 2027



INE



IDMEX1572495113<<1044088660116
9302202H2712310MEX<01<<03032<0
SANCHEZ<ORTEGA<<MATIAS<<<<<<<<<



Identificador Electrónico

13046000120220000368



Clave Única de Registro de Población

SAOM930220HHGNRT03

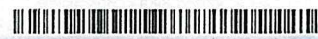

Número de Certificado de Nacimiento

Entidad de Registro

HIDALGO

Municipio de Registro

SAN FELIPE ORIZATLAN

Oficialía	Fecha de Registro	Libro	Número de Acta
0001	07/04/1993	3	410

Estados Unidos Mexicanos

Acta de Nacimiento

Datos de la Persona Registrada

MATIAS

Nombre(s):

SANCHEZ

Primer Apellido:

ORTEGA

Segundo Apellido:

HOMBRE

Sexo:

20/02/1993

Fecha de Nacimiento:

HUEJUTLA DE REYES

HIDALGO

Lugar de Nacimiento:

Datos de Filiación de la Persona Registrada

ING. MATIAS

Nombre(s):

SANCHEZ

Primer Apellido:

RIVERA

Segundo Apellido:

MEXICANA

Nacionalidad:

CURP:

PROFRA. SUSANA

Nombre(s):

ORTEGA

Primer Apellido:

NARANJO

Segundo Apellido:

MEXICANA

Nacionalidad:

CURP:

Anotaciones Marginales:

Sin anotaciones marginales.

Certificación:

Se extiende la presente copia certificada, con fundamento en los artículos 406 y 408 de la Ley para la Familia del Estado de Hidalgo. La Firma Electrónica con la que cuenta es vigente a la fecha de expedición; tiene validez jurídica y probatoria de acuerdo a las disposiciones legales en la materia.

A los 05 días del mes de Enero de 2022. Doy fe.

Firma Electrónica:

U0 FP TT kz MD ly ME hl R0 5S VD Az FE 1B VE IB U3 xT QU 5D SE Va FE 9S VE VH QX wx
MT Mw ND Yw MD Ax MT k5 Mz Aw ND Ew MX xN lW IG RI IG Zl Yn JI cm 8g ZG Ug MT k5
M3 xl SU RB TE dP IG 51 bG x8 bn Vs bA ==

Código QR

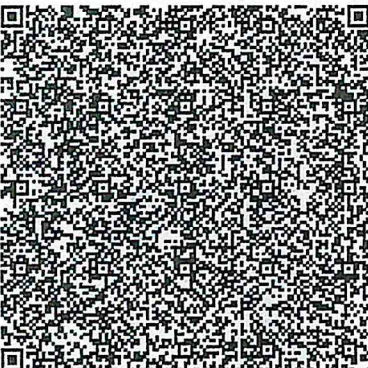

Código de Verificación

11304600011993004101



Directora General del Registro del Estado Familiar de Hidalgo

Lic. Dulce Abril Rivera Velázquez

La presente copia certificada del acta es un extracto del acta que se encuentra en los archivos del Registro Civil correspondiente, la cual se ha expedido con base en las disposiciones jurídicas aplicables, cuyos datos pueden ser verificados en la página <https://cevar.registrocivil.gob.mx/eVAR/ConsultaFolio.jsp>, capturando el Identificador Electrónico que se encuentra en la parte superior derecha del acta, para su consulta en dispositivos móviles, descarga una aplicación para lectura del código QR.

SEGOB
SECRETARÍA DE GOBERNACIÓN

ESTADOS UNIDOS MEXICANOS
CONSTANCIA DE LA CLAVE ÚNICA
DE REGISTRO DE POBLACIÓN

DIRECCIÓN GENERAL DEL
REGISTRO NACIONAL DE POBLACIÓN
E IDENTIDAD



Clave:
SAOM930220HHGNRT03

Nombre
MATIAS SANCHEZ ORTEGA



Soy México

Fecha de inscripción	Folio	Entidad de registro
17/02/1998	9818580	HIDALGO



113046199300410

CURP Certificada: verificada con el Registro Civil

MATIAS SANCHEZ ORTEGA

PRESENTE

Ciudad de México, a 11 de agosto de 2021

El derecho a la identidad está consagrado en nuestra Constitución. En la Secretaría de Gobernación trabajamos todos los días para garantizar que las y los mexicanos gocen de este derecho plenamente; y de esta forma puedan acceder de manera más sencilla a trámites y servicios.

Nuestro objetivo es que el uso y adopción de la Clave Única de Registro de Población (CURP) permita a la población tener una sola llave de acceso a servicios gubernamentales, ser atendida rápidamente y poder realizar trámites desde cualquier computadora con acceso a internet dentro o fuera del país.

Nuestro compromiso es que la identidad de cada persona esté protegida y segura, por ello contamos con los máximos estándares para la protección de los datos personales. En este marco, es importante que verifiques que la información contenida en la constancia anexa sea correcta para contribuir a la construcción de un registro fiel y confiable de la identidad de la población.

Ag. Agradecemos tu participación.

LIC. OLGA MA. DEL CARMEN SÁNCHEZ CORDERO DÁVILA

SECRETARÍA DE GOBERNACIÓN



Estamos a sus órdenes para cualquier aclaración o duda sobre la conformación de su clave en **TELCURP**, marcando el **01 800 911 11 11**

La impresión de la constancia CURP en papel bond, a color o blanco y negro, es válida y debe ser aceptada para realizar todo trámite.

TRÁMITE GRATUITO

Los Datos Personales recabados, incorporados y tratados en la Base de Datos Nacional de la Clave Única de Registro de Población, son utilizados como elementos de apoyo en la función de la Secretaría de Gobernación, a través de la Dirección General del Registro Nacional de Población e Identidad en el registro y acreditación de la identidad de la población del país, y de los nacionales residentes en el extranjero; asignando y expidiendo la Clave Única de Registro de Población. Dicha Base de Datos, se encuentra registrada en el Sistema Persona del Instituto Nacional de Transparencia, Acceso a la Información Pública y Protección de Datos Personales (<http://persona.ifai.org.mx/persona/welcome.do>). La transferencia de los Datos Personales y el ejercicio de los derechos de acceso, rectificación, cancelación y oposición, deben realizarse conforme a la Ley General de Protección de Datos Personales en Posesión de los Sujetos Obligados, y demás normatividad aplicable. Para ver la versión integral del aviso de privacidad ingresar a <https://renapo.gob.mx/>



Matias Sánchez Ortega
R.F.C. SAOM9302205T5

MATIAS SANCHEZ ORTEGA

AV. JOSE MARIA MORELOS 1287, COLONIA CENTRO,
SAN FELIPE ORIZATLAN HGO.
- 771 202 72 07 - Correo electrónico
SAN FELIPE ORIZATLAN, HIDALGO A 12 DE ABRIL DEL 2022

Especialidad

CONSTRUCCION DE INGENIERIA CIVIL U OBRA PESADA

Misión

PROPORCIONAR SOLUCIONES INTEGRALES EN LA CONSTRUCCIÓN DE VIVIENDA Y OBRAS CIVILES, AJUSTADAS SIEMPRE A LAS MÁS AVANZADAS TECNOLOGÍAS Y NORMAS DE CALIDAD, QUE PERMITAN SATISFACER AMPLIAMENTE LAS NECESIDADES Y EXPECTATIVAS DE NUESTROS CUENTES A UN PRECIO JUSTO Y EXCELENTE SERVICIO.

Visión

POSICIONARNOS COMO UNA EMPRESA CONSTRUCTORA LÍDER EN EL DESARROLLO DE PROYECTOS DE RECONOCIMIENTO REGIONAL Y NACIONAL, CARACTERIZÁNDONOS POR NUESTRO "SELLO CONSTRUCTIVO" DE GRAN CALIDAD Y POR LA CONFIANZA Y GARANTÍA QUE OTORGAMOS A NUESTROS CLIENTES.

Valores

ORIENTACIÓN AL CLIENTE: CONSIDERAMOS CLAVE VOLCARNOS EN EL CONOCIMIENTO Y LAS NECESIDADES DE LOS CLIENTES, CUMPLIENDO LOS COMPROMISOS ADQUIRIDOS CON LA MAYOR SATISFACCIÓN.

COMPROMISO CON LAS PERSONAS: FOMENTAMOS EL DESARROLLO PERSONAL Y PROFESIONAL DE NUESTROS EMPLEADOS, PROMOVRIENDO UN ENTORNO DE TRABAJO RESPETUOSO Y TRABAJANDO EN EQUIPO.

CONDUCTA ÉTICA: NUESTRAS ACTUACIONES Y DECISIONES SE BASAN EN LA PROFESIONALIDAD, INTEGRIDAD MORAL, LEALTAD Y RESPETO A LAS PERSONAS.

SEGURIDAD Y SALUD: PROMOVEMOS UNA CULTURA PREVENTIVA PARA LA MEJORA DE LAS CONDICIONES DE SEGURIDAD IMPLICANDO A TODO EL PERSONAL

COMUNIDAD Y MEDIO AMBIENTE: PRACTICAMOS UNA ACTITUD SOSTENIBLE Y COMPROMETIDA CON NUESTRO ENTORNO, CON EL MEDIOAMBIENTE Y LA SOCIEDAD.

INNOVACIÓN: POTENCIAMOS EL DESARROLLO DE NUEVAS TÉCNICAS PROMOVRIENDO LA MEJORA CONTINUA PARA ALCANZAR LA MÁXIMA CALIDAD

Datos Generales

Nombre o denominación social: MATIAS SANCHEZ ORTEGA

RFC: SAOM9302205T5

Domicilio Fiscal: AV. JOSE MARIA MORELOS 1287, COLONIA CENTRO, SAN FELIPE ORIZATLAN, HIDALGO

Teléfono

Correo electrónico 771 202 72 07

Nombre de contacto MATIAS SANCHEZ ORTEGA

CALLE ROMANCE NO. 1501, COLONIA CENTRO, SAN FELIPE ORIZATLAN, HGO



Matias Sánchez Ortega
R.F.C. SAOM9302205T5

Experiencia

1. Complete el cuadro con la información correspondiente a los contratos de obra ejecutados

Relación de Contratos de obras				
N° de Contrato	Descripción del Contrato	Monto contratado	Periodo de ejecución (inicio y termino)	Convocante
M501	PAVIMENTACION HIDRAULICA DE CALLE RAFAEL RAMIREZ DE LA COLONIA BELLA VISTA, DEL MUNICIPIO DE SAN FELIPE ORIZATLAN HIDALGO	\$575,000.01	31 DE AGOSTO DEL 2020 AL 30 DE OCTUBRE DEL 2020	RAMON DE JESUS AMARAL GUEMES
M50 5	CONSTRUCCION DE RED DE DISTRIBUCION DE AGUA POTABLE EN EL EJIDO DE PETLACATL, MUNICIPIO DE SAN FELIPE ORIZATLAN HIDALGO	\$250,000.00	31 DE AGOSTO DEL 2020 AL 30 DE OCTUBRE DEL 2020	VICTOR HUGO VILLEGAS BARRAGAN
M50 10	REHABILITACION DE CAMINOS EN CALLE EL EDEN, CALLE ZICATIPA Y CALLE NIÑOS HEROES EN EL MUNICIPIO DE SAN FELIPE ORIZATLAN HIDALGO	\$400,000.00	31 DE AGOSTO DEL 2020 AL 30 DE OCTUBRE DEL 2020	RAMON DE JESUS AMARAL GUEMES

Matias



Matias Sánchez Ortega
R.F.C. SAOM9302205T5

Capacidad técnica

1. Complete el cuadro con la información correspondiente a su Inventario de Maquinaria y /o adjunte carta o contrato de arrendamiento de la misma.

Relación de Maquinaria				
Concepto	Descripción	Modelo	Monto	Fecha de adquisición

Adjunte Organigrama vigente de la empresa.

Matias

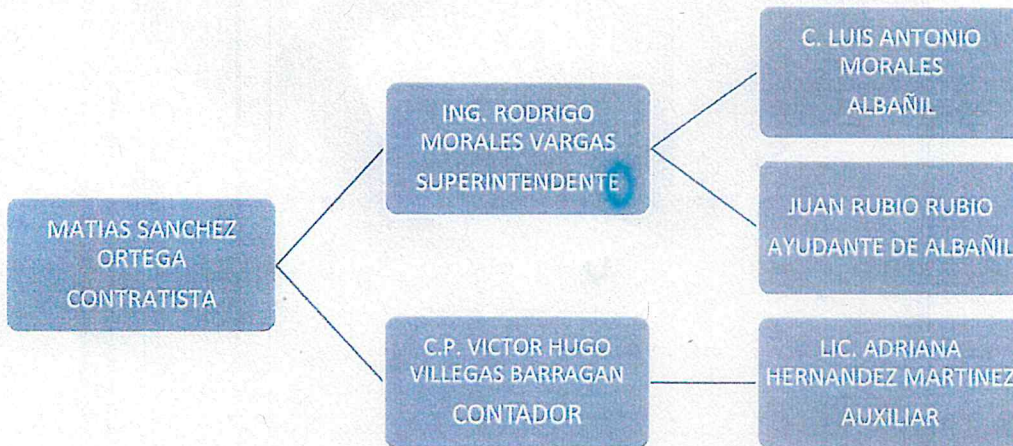



Matias Sánchez Ortega
R.F.C. SAOM9302205T5

Matias

Refrendos

1. Para efectos de revalidación, complete el cuadro con la información correspondiente a los procedimientos de contratación pública ejecutados en el año inmediato anterior.

Informe de contrataciones públicas								
Convocante	Procedimiento de Contratación	N° de contrato	Monto	Descripción (Resumen de conceptos de obra contratados)	Cumplimiento de obligaciones			
					Fecha de Inicio	Convenio modificadorio	Plazo de ejecución (Días)	Fecha de término
RAMON DE JESUS AMARAL GUEMES	DIRECTA	MSO 15	\$400,000.00	REHABILITACION DE CAMINO EN LA LOCALIDAD DE CUATECOMACO MUNICIPIO DE JALTOCAN HIDALGO	12-01-2021	NO APLICA	35 DIAS	30-03-2021

RFC: SAOM9302205T5
Nombre: MATIAS SANCHEZ ORTEGA

Hoja 1 de 2

Tipo de declaración: Normal
Período de la declaración: Del Ejercicio
Ejercicio: 2021
Fecha y hora de presentación: 27/04/2022 11:42
Medio de presentación: Internet
Número de operación: 220240298702

Impuestos que declara:

Concepto de pago 1: ISR PERSONAS FÍSICAS
A cargo: 2,133
Cantidad a cargo: 2,133
Cantidad a pagar: 2,133

INGRESOS QUE DECLARA:

Intereses
Demás ingresos
Actividad Empresarial y Servicios profesionales (Honorarios)

Es recomendable verificar que el importe calculado de la parte actualizada esté correcto, en virtud de que puede haber cambiado el índice nacional de precios al consumidor y el cálculo debe estar basado en el último publicado.

Los datos personales son incorporados y protegidos en los sistemas del SAT, de conformidad con las disposiciones legales en la materia.

Para modificar o corregir datos personales visita sat.gob.mx.

Este acuse es emitido sin prejuzgar la veracidad de los datos asentados ni el cumplimiento dentro de los plazos establecidos. Quedan a salvo las facultades de revisión de la autoridad fiscal.

SECCIÓN LÍNEA DE CAPTURA

El importe a cargo determinado en esta declaración, deberá ser pagado en las instituciones de crédito autorizadas, utilizando para tal efecto la línea de captura que se indica.

Línea de Captura: **0422 084P 6255 3473 5288** Importe total a pagar: **\$2,133**

Vigente hasta: **02/05/2022**



0422084P625534735288 2133



Sello digital :

mDTsrasCpSRj0XQrjI1WXpFYCgc8VfyI1aQ47Dv/x19ZJkXJUs483McyMPJWjf4bQEnwR8FuoKBU6gWp3oPio129KhQ0SBEEdHz37ibi42XjqbRSycVR8K8/mUnf4H5tLqWReGMhBwsoK4asRfVv2kS42DoQk0TS7Zg51PsDZBPtcV9VtneHsDmVN8FK3M2HATGRRMQixu71krUbf2Pb50LmF8YudSvLX1kqvRVhurp4wOypY3rhTufzaJAGKr09pgHJe00rXP1haPuuheoY1Axcx4S8Qo3a+9CURAiditctxiouFsJX2F8dJyaPu783P0TZEkuhZzPm6Nx7G0z5Q==

RFC: SAOM9302205T5
Nombre: MATIAS SANCHEZ ORTEGA

Hoja 2 de 2

Tipo de declaración:	Normal	Ejercicio:	2021
Período de la declaración:	Del Ejercicio	Medio de presentación:	Internet
Fecha y hora de presentación:	27/04/2022 11:42		
Número de operación:	220240298702		

Si deseas efectuar el pago por internet, selecciona el Banco Autorizado del cual eres cliente.

Esta opción reduce el tiempo que necesitas para realizar el pago, ya que pre-llena la información de la línea de captura y el importe a pagar, solo tendrás que autenticarte, seleccionar la cuenta bancaria en la que se efectuará el cargo y autorizar la operación, obteniendo como comprobante el Recibo Bancario de Pago de Contribuciones Federales.



Sello digital :

mDTsrasCpSRj0XQrjI1WxpFYCgc8VfyI1aQ47Dv/x19ZJkXJUs483McyMPJWjf4bQEnwR8FuoKBU6gWp3oPio129KhQ0SBEEHz37ibi42XjqbRSycVR8K8/mUnf4H5tLqWReGMhBwsoK4asRfVv2kS42DoQk0TS7ZgS1PsDZBPtcV9VtneHsDmVN8FK3M2HATGRRMQixu71krUbf2Pb50LmF8YudSvLX1kqVRVhurp4w0ypY3rhTuFzaJAGKr09pgHJe00rXP1haPuuheoY1Axcx4S8Qo3a+9CURAiditctxiouFsJX2F8dJyaPu783P0TZEKuhzJzPm6Nx7G0z5Q==



INSTITUTO MEXICANO DEL SEGURO SOCIAL
SEGURIDAD Y SOLIDARIDAD SOCIAL

TARJETA DE IDENTIFICACION PATRONAL

Número de Registro Patronal: K9210429103

División: 4 Grupo: 41 Fracción: 412 Clase : V

Nombre, denominación o razón social del patrón o sujeto obligado:

MATIAS SANCHEZ ORTEGA

Domicilio: ROMANCE 1501 LOCALIDAD ORIZATLÁN C.P. 43020 MUNICIPIO SAN FELIPE
ORIZATLÁN, HIDALGO

Lugar y fecha de expedición: HIDALGO A 03 DE FEBRERO DEL AÑO 2022

Delegación: HIDALGO

Subdelegación: PACHUCA

MATIAS SANCHEZ ORTEGA

Nombre y firma del patrón o representante legal

Folio: 1643836296587657889421

Artículo 15 del Reglamento de la Ley del Seguro Social en Materia de Afiliación, Clasificación de Empresas, Recaudación y Fiscalización.- El patrón o sujeto obligado deberá avisar al Instituto por escrito del robo, destrucción o extravío del documento de identificación, para proceder a su reposición, previo pago correspondiente.

Asimismo, deberá dar aviso oportunamente al Instituto, para efectos de su invalidación y reposición, de la pérdida o cualquier otra situación que pudiera implicar la reproducción o uso indebido de su número patronal de identificación electrónica.

La presentación del aviso no exime al patrón o sujeto obligado de cumplir con sus obligaciones legales. Todos los actos realizados bajo el amparo de dicho documento o número patronal de identificación electrónica, serán válidos hasta la fecha de presentación del aviso respectivo.

Personas autorizadas para presentar avisos afiliatorios:

Nombre y firma

Nombre y firma

Nombre y firma

R. F. C.: SAOM9302205T5

C.U.R.P.: SAOM930220HHGNRT03

Folio: 1643836296587657889421

TRÁMITE NO PRESENCIAL CONCLUIDO CON FIEL SAT

Cadena Original: [[Invocante:portalimssdigital|Tramite:ALTA PATRONAL E INSCRIPCIÓN EN EL SEGURO DE RIESGOS DE TRABAJO SRT|Fecha:03 de febrero 2022, 17:55:13|Folio:164383629658765788942|RFC:SAOM9302205T5|Nombre o Razon Social:MATIAS SANCHEZ ORTEGA|CURP:SAOM930220HHGNRT03|Registro Patronal:K9210429103]]

Sello Digital: Cb0DLpwK7Zdb+CaeEfp43ITyTuj1Kq3gsuBAfy6QI7dvQ9vKNUAU62z8D3wOJfyNqpkwDeULfByTazFNkuBkSiRl1U3RNx9pd0iO G5TYrcuYusuQln8qjRfS3bXE73VieFqjMCGnpJFF+Awh4rzktbtvDE3MMDa0CqnkizQBAA4M8FILLVipBk9FihEq9A4ITZDsU7KXXMD pu29QGVN34DD+KAWXISLOmmO34iropLrTzCQC543/jkPyNQH5exxx8ClorwkpMwclHG/gCADKSs8WPH2ugGSFF7IPE3B6lwQ Ev57uin1o5.jp3hapyUcyZOeUH/bCaU6O2Q==

Secuencia Notarial: 3e6ccf2b-d5d9-4fc1-b41e-e1580c1b2dd

Número de Serie: 00000000000000000001

Servicio de Administración Tributaria

Opinión del cumplimiento de obligaciones fiscales

Folio

Clave de R.F.C.

22ND3934193

SAOM9302205T5

Nombre, Denominación o Razón social

MATIAS SANCHEZ ORTEGA

Estimado contribuyente

Respuesta de opinión:

En atención a su consulta sobre el Cumplimiento de Obligaciones, se le informa lo siguiente:

En los controles electrónicos institucionales del Servicio de Administración Tributaria, se observa que en el momento en que se realiza esta revisión, se encuentra al corriente en el cumplimiento de los puntos que se revisa la opinión del cumplimiento de obligaciones fiscales, contenidos en la Resolución Miscelánea Fiscal vigente. Por lo que se emite esta opinión del cumplimiento de obligaciones fiscales, en sentido POSITIVO. La presente opinión no es una constancia del correcto entero de los impuestos declarados, para lo cual el SAT se reserva sus facultades de verificación previstas en el Código Fiscal de la Federación.

Revisión practicada el día 25 de octubre de 2022, a las 17:01 horas

Notas

- 1.- La opinión del cumplimiento, se genera atendiendo a la situación fiscal del contribuyente en los siguientes sentidos: POSITIVA. - Cuando el contribuyente está inscrito y al corriente en el cumplimiento de las obligaciones que se consideran en los numerales 1 a 12 de la regla 2.1.37. de la Resolución Miscelánea Fiscal para 2022; NEGATIVA. - Cuando el contribuyente no esté al corriente en el cumplimiento de las obligaciones que se consideran en los numerales 1 a 12 de la regla 2.1.37. de la Resolución Miscelánea Fiscal para 2022; INSCRITO SIN OBLIGACIONES.- Cuando el contribuyente está inscrito en el RFC pero no tiene obligaciones fiscales.
- 2.- Para estímulos o subsidios, la opinión que se genere indicando que es Inscrito SIN OBLIGACIONES fiscales, se tomará como Positiva cuando el monto del subsidio no rebase de 40 UMAS elevado al año, en caso contrario se considera como resultado Negativo.
- 3.- La presente opinión se emite considerando lo establecido en la regla 2.1.37. de la Resolución Miscelánea Fiscal para 2022.

Cadena Original

||SAOM9302205T5|22ND3934193|25-10-2022|P||00001088888800000031||

Sello Digital

eeXUb6PHrLS8DITt5985t7zCG20FnAg89sL6mjXcXWLtEvAtEIHk279CsNBIm2RZkKckx2rIE6M/Kesf79C0PYT7yEbfWzD1tH90/vkpUik0vEPJoPDbFKgHdUjmCrWpFfjOBcdWCIm+w/uE5My3lhbP25GPHJ1jFrzM4k8Du8=



GOBIERNO DE
MÉXICO

HACIENDA
SECRETARÍA DE HACIENDA Y CREDITO PÚBLICO



Contacto:

Av. Hidalgo 77, col. Guerrero, c.p. 06300,
Ciudad de México. Atención telefónica 01 55
627 22 728, desde Estados Unidos y
Canadá 01 877 44 88 728.

Servicio de Administración Tributaria

Notas

4.- Tratándose de estímulos o subsidios, tiene una vigencia de 3 meses contada a partir del día en que se emite según lo establecido en la regla 2.1.28. y 30 días naturales a partir de su emisión para trámites diferentes al señalado, de acuerdo a la regla 2.1.37. de la Resolución Miscelánea Fiscal para 2022.

5.- La opinión que se genere indicando que es INSCRITO SIN OBLIGACIONES fiscales, se considera Opinión Negativa para efectos de contratación de adquisiciones, arrendamientos, servicios u obra pública.

6.- La presente opinión se emite de conformidad con lo establecido en el artículo 32-D del Código Fiscal de la Federación, regla 2.1.37. de la Resolución Miscelánea Fiscal para 2022 y no constituye respuesta favorable respecto a contribuyentes que se ubican en los supuestos del artículo 69 del Código Fiscal de la Federación.

Este servicio es gratuito, en el SAT nuestra misión es servirle.

Sus datos personales son incorporados y protegidos en los sistemas del SAT, de conformidad con los lineamientos de protección de Datos Personales y con las diversas disposiciones fiscales y legales sobre confidencialidad y protección de datos, a fin de ejercer las facultades conferidas a la autoridad fiscal.

Si desea modificar o corregir sus datos personales, puede acudir a la Administración Desconcentrada de Servicios al Contribuyente de su preferencia y/o a través del Portal del SAT.

Cadena Original

||SAOM9302205T5|22ND3934193|25-10-2022|P||00001088888800000031||

Sello Digital

eeXUb6PHhrLS8DITt5985t7zCG20FnAg89sL6mjXcXWLtEvAtEIHk279CsNBIm2RZkKckx2rIE6M/Kesf79C0PYT7yE
bfWzD1tH90/VkpUiK0vEPJoPDbFKgHdUjmCrWpFfjOBcdWClm+w/uE5My3lhbP25GPHJ1jFrzM4k8Du8=



GOBIERNO DE
MÉXICO

HACIENDA
SECRETARÍA DE HACIENDA Y CREDITO PÚBLICO



Contacto:

Av. Hidalgo 77, col. Guerrero, c.p. 06300,
Ciudad de México. Atención telefónica 01 55
627 22 728, desde Estados Unidos y
Canadá 01 877 44 88 728.



Opinión de Cumplimiento de Obligaciones Fiscales Estatales

Pachuca de Soto, Hgo., a 26 de Octubre de 2022

Nombre, Denominación o Razón Social del contribuyente: MATIAS SANCHEZ ORTEGA**RFC:** SAOM9302205T5

En atención a su solicitud sobre el cumplimiento de obligaciones fiscales estatales, con fundamento en los artículos 8 de la Constitución Política de los Estados Unidos Mexicanos, 4 BIS de la Constitución Política del Estado de Hidalgo; 6, 8, fracciones I, II, III, VI, VIII, IX Bis y XI, 67 y 69 BIS del Código Fiscal del Estado de Hidalgo; 1, 3, 13 fracción II, 19, 21, 22 y 25 fracciones XI, XII y LXVII de la Ley Orgánica de la Administración Pública del Estado de Hidalgo; 1, 2, 5, 6 fracción III inciso b), 9 fracciones I, II, V, VIII, X y XII, 11, 12, 13, 24 fracciones I y VIII y 31 fracciones XVII, XIX, XXV, XXIX, XXXI, XLV y LIX del Reglamento Interior de la Secretaría de Finanzas Públicas; regla 2.1.4.7. de las Reglas de Carácter General en Materia Fiscal para el ejercicio fiscal 2022; se le informa, que de la consulta realizada el 26 de Octubre de 2022 a las 11:21 horas, en los Padrones Estatales y Controles Institucionales con que cuenta la Dirección General de Recaudación, adscrita a la Subsecretaría de Ingresos de la Secretaría de Finanzas Públicas del Gobierno del Estado de Hidalgo, se obtiene el siguiente resultado:

Se verifica que se encuentra al corriente en el cumplimiento de las obligaciones fiscales estatales contenidas en las fracciones I, II, III, IV, V y VI del Artículo 69 BIS del Código Fiscal del Estado de Hidalgo, por lo que se emite la presente en sentido **Positivo**.

La presente opinión no es una constancia del correcto entero de sus obligaciones fiscales, por lo cual esta autoridad fiscal deja a salvo las facultades de comprobación de los órganos fiscalizadores competentes, conforme al Código Fiscal del Estado de Hidalgo, teniendo una vigencia de 30 días naturales a partir de la fecha de su emisión.

DOCUMENTO FIRMADO POR: RFC: DUSL790218UG7 NOMBRE: JOSE LUIS DUEÑAS SOTO
NÚMERO DE CERTIFICADO: 00001000000507555991 **FOLIO:** 3195183829 **FECHA FIRMA:** 26/10/2022 11:45:52
FIRMA ELECTRÓNICA: cocT61v8t9kZesnsRJvYdvHoyv+979qES3vf6uGS07eWnOkQk7yOvxj8oi4819KG8ybSHnFRa3oHmxNJAytOgwh/WpQPNS3oP
 8gPWQWvFeQimjVIPpWfIRle2Vdk7EiNlvgbwfrolL2UYwh1DQNJGrm2bvJBWk3XmX3GMC5Cyg2rgLFGHj580SsCPVxHSxoK2haOp2L/wXepgt8lzCWofXH2ASi
 vDmtloO1Aq9PgyIS7OICLNCqg0l8VXTG4RSStF5m68+RDADe9ID7/1ELIEarLNBOc2SCsHtmvKY4SlmRSeSFpyweo1tNTx4LZAymc9t3U1FYzUFNP+XFDogp==



Verificar información

Este documento fue firmado electrónicamente otorgando validez jurídica igual que una firma autógrafa, con fundamento en las Cláusulas Segunda, fracción VI, inciso e) y Séptima, párrafo quinto del Convenio de Colaboración Administrativa en Materia Fiscal Federal, celebrado entre la Secretaría de Hacienda y Crédito Público y el Estado de Hidalgo y el Artículo 17-D, párrafos tercero y cuarto del Código Fiscal de la Federación.

Sus datos personales son incorporados y protegidos en nuestros sistemas institucionales, de conformidad con los lineamientos de protección de Datos Personales y con las diversas disposiciones fiscales y legales sobre confidencialidad y protección de datos, a fin de ejercer las facultades conferidas a la autoridad fiscal. Para mayor información lo invitamos a ingresar a <http://portaltributario.hidalgo.gob.mx/pdf/aviso%20privacidad.pdf>