



ZEMPOALA, HGO., A 03 DE DICIEMBRE DE 2020

**OFICIO:** MZDOP/PM/132/2020  
**SECCION:** OBRAS PÚBLICAS

**ASUNTO:** PAGO DE ESTIMACIÓN FINIQUITO

**ING. ROGACIANO MENESES CUIEL**  
**PRESIDENTE MUNICIPAL INTERINO**  
**ZEMPOALA, HIDALGO**  
**P R E S E N T E**

EL QUE SUSCRIBE ING. EDMUNDO ALDANA CABAÑAS, DIRECTOR DE OBRAS PUBLICAS, DEL MUNICIPIO DE ZEMPOALA, HIDALGO.

POR MEDIO DE LA PRESENTE ME PERMITO SOLICITARLE ME AUTORICE EL PAGO DE LA FACTURA No. 75 A NOMBRE GRUPO MEXICANO DE INGENIERIA Y SERVICIOS AFIR S.A. DE C.V. LA CUAL SE ANEXA A LA PRESENTE.

<b>NOMBRE DE LA OBRA O ACCIÓN</b>	<b>LOCALIDAD</b>	<b>MONTO</b>	<b>FUENTE DE FINANCIAMIENTO</b>
AMPLIACIÓN DE ELECTRIFICACIÓN EN ZEMPOALA LOCALIDAD GUADALUPE SANTA RITA ASENTAMIENTO GUADALUPE SANTA RITA MUNICIPIO DE ZEMPOALA CON NUMERO DE OBRA: 2020/FAISM/083021	GUADALUPE SANTA RITA	\$317,807.54	FAISM/ 2020

SIN MÁS POR EL MOMENTO ME DESPIDO DE USTED SU MÁS ATENTO Y SEGURO SERVIDOR.

**AUTORIZO**

**ING. EDMUNDO ALDANA CABAÑAS**  
**DIRECTOR DE OBRAS PÚBLICAS**

EAC/VGE  
copia para archivo

2020 - 2020

## GRUPO MEXICANO DE INGENIERIA Y SERVICIOS AFR S.A.

## FACTURA ELECTRÓNICA



R.F.C. : GMH180209GL3

Lugar de Expedición: 43660

Régimen Fiscal: (601)General de Ley Personas Morales

Tipo de Comprobante: (I)Ingreso

Serie: <b>AF</b>	Folio: <b>75</b>
Fecha :	2020-12-03T13:02:12
Certificado :	00001000000409987090
Condiciones :	

Forma de Pago: (03)Transferencia electrónica  
 Método de Pago: (PUE)Pago en una sola exhibición  
 Uso CFDI: (G03)Gastos en general  
 Moneda: MXN Pesos

## DATOS DEL CLIENTE :

Nombre: MUNICIPIO DE ZEMPOALA

R.F.C.: MZE300101NF2

Domicilio: PLAZA PRINCIPAL

Colonia: CENTRO

C.P. 43830 ZEMPOALA

Num Ext : SN

Num Int :

HIDALGO

Cantidad	Unidad	Clave Unidad SAT	Clave Producto SAT / Descripción	Valor Unitario	Importe
1	No aplica	E48 72141122	RECIBI: DEL H. AYUNTAMIENTO DE ZEMPOALA, HIDALGO. LA CANTIDAD DE: \$317,807.54 (TRESCIENTOS DIECISIETE MIL OCHOCIENTOS SIETE PESOS 54/100 M.N.) CON I.V.A. POR EL CONCEPTO DE PAGO DE ESTIMACION 1 (UNO-UNICA) PARA EL PERIODO DE LOS TRABAJOS COMPRENDIDO DEL 26 DE NOVIEMBRE AL 03 DE DICIEMBRE DEL 2020 CORRESPONDIENTE A LA OBRA DENOMINADA: AMPLIACIÓN DE ELECTRIFICACIÓN RURAL EN ZEMPOALA LOCALIDAD GUADALUPE SANTA RITA DE ARRIBA ASENTAMIENTO GUADALUPE SANTA RITA DE ARRIBA, MUNICIPIO DE ZEMPOALA, HIDALGO. DEL CONTRATO N°.: PMZ-FAISM-083/2020-021	398,754.75	398,754.75

No. ID: EST 1

Impuestos:

Trasladados: IVA Base \$ 398,754.75 Tasa 0.16 Importe 63800.76



Notas Adicionales :

Importe con Letra :

TRESCIENTOS DIECISIETE MIL OCHOCIENTOS SIETE PESOS 54/100

SUBTOTAL	398,754.75
ANTICIPO 30%	\$ 138,766.65
I.V.A. 16%	\$ 63,800.76
5 AL MILLAR VIGILANCIA INSPECCIÓN Y CONTROL	\$ 1,993.77
1% SUPERVISIÓN DE OBRA	\$ 3,897.55

<b>TOTAL</b>	<b>\$ 317,807.54</b>
--------------	----------------------

## GRUPO MEXICANO DE INGENIERIA Y SERVICIOS AFR S.A.

## FACTURA ELECTRÓNICA



R.F.C. : GMI180209GL3

Lugar de Expedición: 43660

Régimen Fiscal: (601)General de Ley Personas Morales

Tipo de Comprobante: (I)Ingreso

Serie: <b>AF</b>	Folio: <b>75</b>
Fecha:	2020-12-03T13:02:12
Certificado:	00001000000409987090
Condiciones:	

Forma de Pago: (03)Transferencia electrónica  
 Método de Pago: (PUE)Pago en una sola exhibición  
 Uso CFDI: (G03)Gastos en general  
 Moneda: MXN Pesos

## DATOS DEL CLIENTE:

Nombre: MUNICIPIO DE ZEMPOALA

R.F.C.: MZE300101NF2

Domicilio: PLAZA PRINCIPAL

Colonia: CENTRO

C.P. 43830 ZEMPOALA

Num Ext : SN

Num Int :

HIDALGO

## TIMBRE FISCAL DIGITAL

Folio 57F5F877-C369-491F-8827-446733BB6B49

Fecha y hora de certificación: 2020-12-03T13:02:12

Sello digital del

AZ0xCYna6d+qnDw Bw yqJpi3C14tCSayAu8UFLINmCtbetZkehRoQpd+0E0SNOffffLZM9IG3GOMBRNbH67FQUJw udEhasXHm1Z4I

Número de serie del

Número de serie del CSD del  
000010000004099870

Cadena original del complemento de certificación digital del SAT:

||1.1|57F5F877-C369-491F-8827-446733BB6B49|2020-12-03T13:02:12|TSP080724QW6|

AZ0xCYna6d+qnDw Bw yqJpi3C14tCSayAu8UFLINmCtbetZkehRoQpd+0E0SNOffffLZM9IG3GOMBRNbH67FQUJw udEhasXHm1Z4I

FBuWKvBNAT/cdQCyYw kUdXOIOAGZVw 1th+N+cyo7Poi43GYqw 7mgkmOsgWjPQkuRQekvWqi43g6ztZ4+DKj8xQ5xG7V6Ruqlasds

brExAg1w Z8D9qCRGSTR1+4HmruTpG/Se9t+5qH0GfDEJ1HOAyMmE993f9gTA6L7AbYK3UIEQOW5S8NCb3RO52rYkkS9Y/WMXg5nv

## SELLO DIGITAL

Sello digital del SAT:

h4xqZtYKqQM2pRBUIMRkFMIL3HK9H1O8HNRZhUqXjif9FEerQYbQJcRWdWOUVR5fz58khGKUKC9jNuqHbQqb8DOTQv10CC+A FKW4

sFMl18UStjH7e9H8CHXd1mVYSV254T+KTlovdNhGPHvpQtWTv2t9rtq7YKOWTQvgvjlLaYLAHEYaXlfK8gmbYEFxp6ditCDgW9aai

"Este documento es una representación impresa de un CFDI, la reproducción no autorizada de este comprobante constituye un delito en los términos de las disposiciones fiscales"

<?xml version="1.0" encoding="UTF-8"?>  
<cfdi:Comprobante xsi:schemaLocation="http://www.sat.gob.mx/cfd/3  
http://www.sat.gob.mx/sitio\_internet/cfd/3/cfdv33.xsd http://www.sat.gob.mx/implocal  
http://www.sat.gob.mx/sitio\_internet/cfd/implocal/implocal.xsd" Version="3.3" Serie="AF"  
Folio="75" Fecha="2020-12-03T13:02:12" FormaPago="03"  
NoCertificado="00001000000409987090"  
Certificado="MIIGezCCBG0gAwIBAgIUMDAwMDEwMDAwMDA0MDk5ODcwOTAwDQYJKoZIhvcNAQELBQAwggGyMTgw  
NgYDVQQDDDC9BLkMuIGRlbCBTZXJ2aWNpbyBkZSBBZG1pbmlzdHJhY2N0S24gVHJpYnV0YXJpYTEvMC0GA1UECgwmU  
2Vydm1jw8gZGUGQWRtaW5pc3RyYWNpw7NuIFRyYWJ1dGFyaWEXODA2BgNVBAsML0FkbWluaXN0cmFjacOzbiBkZS  
BTZwd1cmkYwQgZGUGBGEgSW5mb3JtYWNpw7NuMR8wHQYJKoZIhvcNAQkBFhBhY29k0BzYXQuZ29iLm14MSYwJAY  
DVQQJDB1Bdi4gSGlkYXNbyA3NywgQ29sLiBHdWVycmVyb3E0MAwGA1UEEQWFMDYzMDAxZCZABGVBAYTAK1YMRkw  
FwYDVQQIDBBEaXN0cm10byBGZWR1cmF5MRQwEgYDVQQHDA1HTDQw1vYzEVMBMGGA1UELRMMU0FUOTcwNzAxT  
k4zMW0wwWYJKoZIhvcNAQkCDE5SZXNwb25zYwJsZTogQWRtaW5pc3RyYWNpw7NuIEN1bnRyYwWgZGUGU2Vydm1jw  
9zIFRyYWJ1dGFyaW9zIGF5IENvbnRyYWJ1eWVudGUwHhcNMTgwMzE2MDAzOTExWhcNMjIwMzE2MDAzOTExWjCCARo  
xPzA9BgNVBAMTNkdSVVBP1E1FwE1DQUSPIERFIE1OR0VOSUVSSUEgWSBTRVJWSUNJT1MgQUZUJiBTQSBERSBDVjE/  
MD0GA1UEKRM2R1JVUE8gTUVVYUNBTk8gREUgSU5HRU5JRVRJQSBZIFN0Z01P1UyBBRk1SIFNBIERFIENWMT8wP  
QYDVQQKEZHU1VQTyBNRVhJQ0FOTYBERSBJTkdfTk1Fuk1BIFkgU0VSVk1DSU9TIEFGSVIGU0EgREUgQ1YxJTAjBg  
NVBC0THEdNTE4MDIwOUdMMYAvIE1PTfK4NDEYmJRWNjYxHjAcBgNVBAUTFSAvIE1PTfK4NDEYmJRNUExOTVwMzE  
0MAwGA1UECgMFR01JU0EwggEiMA0GCSqGSIb3DQEBAQUAA4IBDwAwggEKAoIBAQCqA1Z/EDjOniNJ2Fai80oThpZS  
XELPpgeIey1fu51fH1nomg/Ch5qfLgyRC/BfMTdxnDhQGBA0b+IgeB1H7ZQstrXKNwCM0JYDkKf69gc9u3DvSHy+  
B2Vwgc8AEV30ZLZfFhaZ009etKfq+Y+QwkDeie22EivtDkJUdfXmG9ggrGpEuvFs3GM1oYFH7jTbDU0svPqKdtcia  
wuHhiFckK+ty0WMIaKoFqCY0ar4f5Vfkn0xE4khXaPr5SnabqzDZV90NF579x81hu7I78TG+C9FQHzK8PC4RwHo1N  
btdLsuaaDwZvWRp+5DoCwg9d9Jhdy0HD1Ad8DEefgC1Z0S11rAgMBAAGjHTAbMAwGA1UdEwEB/wQCMAAwCwYDVR0P  
BAQDAgBAMA0GCSqGSIb3DQEBCwUAA4ICAQB8s+8F/MehVU720N6jOC278PaD9SQW+TGJju1MYmYhB+GCCzk+7NmHs  
0ZM1aDxjFrhUjcyHuvxYcCiUcz9i0bg3SkyQofb0+1h91TRFB8kGe4rmpWuQvRQzf46dPzpbkLYhSYIDfodsNsRat  
YhjvBIFXaylg1CwC3oDu+Q+UlwHzACqF13loYwc0KR7TKuZ/SzBz0vXq3qPd8GpPgn7hhycPtfd7+TcJdZ9uiPeZ3  
i7q1/STAWaKrKDG7tBpghn/bd6S5x96pY2P775qUR15MwbscXyN9M99NT+7pw9WB+jXRVt04fphxVuh+aJO/HEmW0  
D9NSogFTzWf9Q5J1Q0fQE1se07FwYIHwsF2g/B0kp8+g9c/HcTdj/DaDqgEaXtPtHXrGoTtcEYCNCDAAaNFtQNVQA  
Gyq0SR6nL88pyf9ir++zWXB2MyBsF584x0hMchYyGzCeerdehcbR8BgguYZXUkh+v1Tz8LaMD3haacEruTyNMPi6  
I7J5QRr32MC7gJQ2C4rc219gwHmngteK9ARGf43sPNQXCi6UHfx566nBJEV1q/Mci4uKpNz/gOUgxB+3sf0Nozd4  
c1HU0Qp5AbwYLamrnNnzBkxESfK7axVFUuBRKR58NFkeT/2YgFAxfw11LbcHhanybCrg00UI4dx5FictHohj5Lpe  
4EtDlQ==" SubTotal="398754.75" Moneda="MXN" Total="317807.54" TipoDeComprobante="I"  
MetodoPago="PUE" LugarExpedicion="43660" xmlns:xs="http://www.w3.org/2001/XMLSchema"  
xmlns:cfdi="http://www.sat.gob.mx/cfd/3"  
xmlns:xsi="http://www.w3.org/2001/XMLSchema-instance"  
xmlns:implocal="http://www.sat.gob.mx/implocal"  
Sello="AZ0xCYna6d+qnDwBwyqJpi3C14tCSayAu8UFLINmCtбетZkehRoQpd+0E0SNQffffLZM9IG3GQMBRNBH67  
FQUJwudEhasXHm1Z4IFBuWkVBNAT/cdQCyYwkUdXOIOAGZVw1th+N+cyo7Poi43GYqw7mgkm0sgWjPQkuRQekvWqi  
43g6ztZ4+DKj8XQ5xG7V6RuqlasdsbrExAg1wZ8D9qCRGSTR1+4HmruTpG/Se9t+5qH0GFDEJ1HOAYMmE993f9gTA  
6L7AbYK3UIEQW5S8NCb3R052rYkkS9Y/WMXg5nv42RpqIh90YJH9+GexnGFEX1ZiK2AQDDwBbb3eVHrnA=="><cf  
di:Emisor Rfc="GMI180209GL3" Nombre="GRUPO MEXICANO DE INGENIERIA Y SERVICIOS AFIR S.A.  
DE C.V." RegimenFiscal="601"></cfdi:Emisor><cfdi:Receptor Rfc="MZE300101NF2"  
Nombre="MUNICIPIO DE ZEMPOALA"  
UsoCFDI="G03"></cfdi:Receptor><cfdi:Conceptos><cfdi:Concepto ClaveProdServ="72141122"  
Cantidad="1" ClaveUnidad="E48" Unidad="No aplica" Descripcion="RECIBI: DEL H.  
AYUNTAMIENTO DE ZEMPOALA, HIDALGO. LA CANTIDAD DE: \$317,807.54 (TRESCIENTOS DIECISIETE  
MIL OCHOCIENTOS SIETE PESOS 54/100 M.N.) CON I.V.A. POR EL CONCEPTO DE PAGO DE ESTIMACION  
1 (UNO-UNICA) PARA EL PERIODO DE LOS TRABAJOS COMPRENDIDO DEL 26 DE NOVIEMBRE AL 03 DE  
DICIEMBRE DEL 2020 CORRESPONDIENTE A LA OBRA DENOMINADA: AMPLIACIÓN DE ELECTRIFICACIÓN  
RURAL EN ZEMPOALA LOCALIDAD GUADALUPE SANTA RITA DE ARRIBA ASENTAMIENTO GUADALUPE SANTA  
RITA DE ARRIBA, MUNICIPIO DE ZEMPOALA, HIDALGO. DEL CONTRATO N°. : PMZ-FAISM-083/2020-021"  
ValorUnitario="398754.75"  
Importe="398754.75"></cfdi:Conceptos><cfdi:Traslados><cfdi:Traslado Base="398754.75"  
Impuesto="002" TipoFactor="Tasa" TasaOCuota="0.160000"  
Importe="63800.76"></cfdi:Traslado></cfdi:Traslados></cfdi:Impuestos></cfdi:Conceptos></cf  
di:Conceptos><cfdi:Impuestos  
TotalImpuestosTrasladados="63800.76"></cfdi:Traslados><cfdi:Traslado Impuesto="002"  
TipoFactor="Tasa" TasaOCuota="0.160000"  
Importe="63800.76"></cfdi:Traslado></cfdi:Impuestos><cfdi:Complemento><t

fd:TimbreFiscalDigital RfcProvCertif="TSP080724QW6" Version="1.1"  
UUID="57F5F877-C369-491F-8827-446733BB6B49" FechaTimbrado="2020-12-03T13:02:12"  
SelloCFD="AZ0xCYna6d+qnDwBwyqJpi3C14tCSayAu8UFLINmCtбетZkehRoQpd+0E0SN0ffffLZM9IG3G0mBRNb  
H67FQUJwudEhasXHm1Z4IFBuWKvBNAT/cdQCyYwkUdXOIOAGZVw1th+N+cyo7Poi43GYqw7mgkm0sgwJPQkuRQekv  
Wqi43g6ztZ4+DKj8xQ5xG7V6RuqlasdsbrExAg1wZ8D9qCRGSTR1+4HmruTpG/Se9t+5qH0GfDEJ1HOAyMmE993f9  
gTA6L7AbYK3UIEQW5S8NCb3R052rYkkS9Y/WMXg5nv42RppIh90YJH9+GexnGfEX1ZiK2AQDDwBbb3eVHrnA=="  
NoCertificadoSAT="00001000000501960426"  
SelloSAT="h4xqZtYkqQM2pRBULMRkFM1L3HK9H108HNRZhUqXjjf9FEerQYbQJcRwdwOUVR5fz58khGKUKC9jNuq  
HbQqb8DOTQv10CC+AFKW4sFMI18UStjH7e9H8CHXd1mVYSV254T+KTLovdNhGPHvpQtWtv2t9rtq7YkOWTQvgjLa  
YLAHEYaXIfK8gmbYEFxp6ditCDgw9aaiehQuMXe18URMZ5DJ3IV6dLb2Enz0eTKD0/x0a30/6nVxFKLakh7AsthPJ  
Luk9x/ElVx1Bah3e0vfwqPaOSILYbsreIz/zfiTYvk1nVawBsi48oK8146ZfMuDawHIUjELZYwcPh5WteZzg=="  
xsi:schemaLocation="http://www.sat.gob.mx/TimbreFiscalDigital  
http://www.sat.gob.mx/sitio\_internet/cfd/timbrefiscaldigital/TimbreFiscalDigitalv11.xsd"  
xmlns:tfd="http://www.sat.gob.mx/TimbreFiscalDigital"  
xmlns:xsi="http://www.w3.org/2001/XMLSchema-instance"/><implocal:ImpuestosLocales  
TotaldeTraslados="0.00" TotaldeRetenciones="144747.97"  
version="1.0"><implocal:RetencionesLocales ImpLocRetenido="5 AL MILLAR VIGILANCIA,  
INSPECCIÓN Y CONTROL" TasadeRetencion="0.50"  
Importe="1993.77"></implocal:RetencionesLocales><implocal:RetencionesLocales  
ImpLocRetenido="1% SUPERVISION DE OBRA" TasadeRetencion="1.00"  
Importe="3897.55"></implocal:RetencionesLocales><implocal:RetencionesLocales  
ImpLocRetenido="ANTICIPO" TasadeRetencion="34.80"  
Importe="138766.65"></implocal:RetencionesLocales></implocal:ImpuestosLocales></cfdi:Comp  
lemento></cfdi:Comprobante>

A QUIEN CORRESPONDA  
ATENCION

**GRUPO MEXICANO DE INGENIERIA SERVICIOS AFIR S.A. DE C.V.** es una empresa dedicada a la obra electromecánica y civil, adquisiciones en general, así como a los servicios relacionados con las mismas como lo son servicios de limpieza, jardinería, poda y mantenimiento a instalaciones.

A continuación confirmo, entre otros, los datos fiscales y bancarios, adjuntando a la presente la documentación requerida.

**Razón Social:** GRUPO MEXICANO DE INGENIERIA SERVICIOS AFIR S.A. DE C.V.

**Régimen Fiscal:** PERSONA MORAL

**Dirección Fiscal:** CHURUBUSCO #4, COL. ESTRELLA, TULANCINGO, HGO, C.P. 43660

**RFC:** GMI180209GL3

**Nombre de Contacto de Facturación y/o Cobranza:** ING. ABRAHAM FUENTES MEDINA

**Correo Electrónico Contacto:** [gmsa.mexico@gmail.com](mailto:gmsa.mexico@gmail.com)

**Teléfono Contacto:** 7757078295

**Crédito Otorgado:** 15 - 60 días

**% de IVA Cobrado:** 16%

Por otro lado hago de su conocimiento los datos bancarios de nuestra empresa para recibir pagos.

**Beneficiario:** GRUPO MEXICANO DE INGENIERIA Y SERVICIOS AFIR SA DE CV

**Institución Bancaria:** INBURSA

**Sucursal:** 443 TULANCINGO

**Número de Cuenta:** 50043752732

**CLABE Interbancaria:** 036312500437527321

**Referencia:**

Sin más por el momento y agradeciendo de antemano sus atenciones a la presente, quedo de usted.

Atentamente



ING. ABRAHAM ISAAC FUENTES MEDINA  
APODERADO LEGAL



# RECIBO DE ESTIMACIÓN

## MUNICIPIO DE ZEMPOALA, HIDALGO

### AMPLIACION DE ELECTRIFICACION RURAL EN ZEMPOALA, LOCALIDAD GUADALUPE SANTA RITA DE ARRIBA ASENTAMIENTO GUADALUPE SANTA RITA DE ARRIBA.

CONTRATISTA				CONTRATO	
GRUPO MEXICANO DE INGENIERIA Y SERVICIOS AFIR S.A DE C.V				NUMERO DE CONTRATO	FECHA DE CONTRATO
DOMICILIO:	CALLE CHURUBUSCO N°4 COL. ESTRELLA			PMZ-FAISM-083/2020-021	25 DE NOVIEMBRE DE 2020
CIUDAD:	TULANCINGO DE BRAVO	ESTADO:	HIDALGO		
R.F.C.:	IGC170424GD6	TELÉFONO	7717011747		
ADJUDICACIÓN DIRECTA				INICIO DE OBRA:	26 DE NOVIEMBRE DE 2020
ESTIMACIÓN 1 (UNO) UNICA				TERMINACIÓN DE OBRA:	30 DE DICIEMBRE DE 2020
MONTO DE CONTRATO:	\$462,555.51			PERIODO DE ESTIMACIÓN:	26 DE NOVIEMBRE DE 2020 AL 03 DE DICIEMBRE DE 2020
MONTO AUTORIZADO:	\$462,555.51				

RECIBÍ DEL MUNICIPIO DE ZEMPOALA, HIDALGO

\$317,807.54 (TRESCIENTOS DIECISIETE MIL OCHOCIENTOS SIETE PESOS 54/100 M.N.)

ESTIMACIÓN 1 (UNO) UNICA	
<b>ESTIMACIÓN</b>	
IMPORTE DE ESTIMACIÓN:	\$398,754.75
I.V.A.	\$63,800.76
TOTAL DE ESTIMACIÓN:	\$462,555.51
<b>DEDUCCIONES</b>	
ANTICIPO	\$138,766.65
0.5% 5 AL MILLAR	\$1,993.77
1% OBS	\$3,987.55
TOTAL DE DEDUCCIONES	\$144,747.97
<b>BUENO POR:</b>	<b>\$317,807.54</b>

  
**C. YURIDIA MONTIEL LEMUS**  
 REPRESENTANTE LEGAL  
 GRUPO MEXICANO DE INGENIERIA Y SERVICIOS AFIR  
 S.A DE C.V

  
**ING. EDMUNDO ALDANA CABANAS**  
 DIRECTOR DE OBRAS PÚBLICAS  
 2020 - 2020  
 MUNICIPIO DE ZEMPOALA, HIDALGO

  
**ING. KEVIN JOSUE LOPEZ PEREZ**  
 RESIDENTE DE OBRA  
 GRUPO MEXICANO DE INGENIERIA Y SERVICIOS AFIR  
 S.A DE C.V

  
**ING. GUSTAVO ANTELMO DEL ANGEL LOPEZ**  
 SUPERVISOR DE OBRA  
 MUNICIPIO DE ZEMPOALA, HIDALGO

**MUNICIPIO DE ZEMPOALA, HIDALGO**

<b>NOMBRE DE LA OBRA:</b>		<b>CONTRATO</b>		<b>ESTIMACIÓN</b>		<b>EMPRESA</b>	
AMPLIACION DE ELECTRIFICACION RURAL EN ZEMPOALA, LOCALIDAD GUADALUPE SANTA RITA DE ARRIBA ASENTAMIENTO GUADALUPE SANTA RITA DE ARRIBA.		CONTRATO NÚM.: PMZFASIM-083/2020-021 FECHA DE CONTRATO: 25 DE NOVIEMBRE DE 2020		26 DE NOVIEMBRE DE 2020 30 DE DICIEMBRE DE 2020		GTI	
		MONTO DEL CONTRATO \$		462,555.51		PERIODO DE ESTIMACIÓN: 26 DE NOVIEMBRE DE 2020 AL 03 DE DICIEMBRE DE 2020	
		MONTO AUTORIZADO: \$		462,555.51			

CLAVE	RESUMEN DE ESTIMACIÓN POR CAPITULO	HOJA	DE ESTA ESTIMACIÓN
	LINEA DE ELECTRIFICACION	1	\$393,713.57
	MÁQUINA PARA INFORMATIVA	1	\$5,041.18
			SUBTOTAL 398,754.75
			IVA 63,800.76
			TOTAL 462,555.51

(CUATROCIENTOS SESENTA Y DOS MIL QUINIENTOS CINCUENTA Y CINCO PESOS 51/100 M.N.)

ING. KEVIN JOSUE LOPEZ PEREZ RESIDENTE DE OBRA	ING. GUSTAVO ANTELMO DEL ANGEL LOPEZ SUPERVISOR DE OBRA	ING. EDMUNDO ALDANA CABAÑAS DIRECTOR DE OBRAS PÚBLICAS
GRUPO MEXICANO DE INGENIERIA Y SERVICIOS AFIR S.A DE C	MUNICIPIO DE ZEMPOALA, HIDALGO	MUNICIPIO DE ZEMPOALA, HIDALGO



2020 - 2020





DEPENDENCIA:	<b>RESUMEN DE ESTIMACIONES</b>	HOJA
<b>MUNICIPIO DE ZEMPOALA, HIDALGO</b>		1 DE 1

OBRA:	CONTRATO	FECHA DE INICIO CONTRATO:
AMPLIACION DE ELECTRIFICACION RURAL EN ZEMPOALA, LOCALIDAD GUADALUPE SANTA RITA DE ARRIBA ASENTAMIENTO GUADALUPE SANTA RITA DE ARRIBA.	PMZ-FAISM-083/2020-021	26 DE NOVIEMBRE DE 2020
UBIACIÓN: MUNICIPIO DE ZEMPOALA, HIDALGO	MONTO DEL CONTRATO	FECHA DE TERMINACIÓN CONTRATO:
CONTRATISTA: GRUPO MEXICANO DE INGENIERIA Y SERVICIOS AFIR S.A DE C.V	\$462,555.51	30 DE DICIEMBRE DE 2020
R.F.C.: IGC170424GD6	MONTO AUTORIZADO :	PERIODO DE EJECUCION :
	\$462,555.51	26 DE NOVIEMBRE DE 2020 AL 03 DE DICIEMBRE DE 2020

RESUMEN ESTIMACIONES										
No. DE ESTIMACIÓN	No. DE FACTURA	ESTIMACIÓN SIN I.V.A.	I.V.A DE ESTIMACIÓN	TOTAL ESTIMADO	TOTAL DE AMORTIZACIÓN	1.00 % DE S.O.P.M.	0.5 INSPECCIÓN Y VIGILANCIA	0.20 % CAPACITACIÓN	TOTAL DE DEDUCCIONES	PAGO LIQUIDO
1 (uno) UNICA		\$398,754.75	\$63,800.76	\$462,555.51	\$138,766.65	\$3,987.55	\$1,993.77	\$0.00	\$144,747.97	\$317,807.54
<b>TOTALES</b>		<b>\$398,754.75</b>	<b>\$63,800.76</b>	<b>\$462,555.51</b>	<b>\$138,766.65</b>	<b>\$3,987.55</b>	<b>\$1,993.77</b>	<b>\$0.00</b>	<b>\$144,747.97</b>	<b>\$317,807.54</b>

IMPORTES CON I.V.A.	
MONTO TOTAL CONTRATADO:	\$462,555.51
MONTO DE ESTA ESTIMACIÓN:	\$462,555.51
DESCUENTOS:	\$144,747.97
TOTAL DE ESTA ESTIMACIÓN:	\$462,555.51
MONTO ACUMULADO ANTERIOR:	\$323,788.86
MONTO ACUMULADO ACTUAL:	\$317,807.54
<b>POR PAGAR:</b>	<b>\$0.00</b>

ANTICIPOS	
ANTICIPO TOTAL:	\$138,766.65
EN ESTA ESTIMACIÓN:	\$0.00
ANTICIPO AMORTIZADO ACUMULADO:	\$0.00
SALDO POR AMORTIZAR:	\$138,766.65

ANALISIS FINANCIERO DE ESTA ESTIMACIÓN		
<b>ESTIMACIÓN</b>		
IMPORTE DE ESTIMACIÓN:		\$398,754.75
I.V.A.	16.00%	\$63,800.76
TOTAL DE ESTIMACIÓN:		\$462,555.51
<b>DEDUCCIONES</b>		
0.5 AL MILLAR INSPECCIÓN Y VIGILANCIA		\$1,993.77
ANTICIPO		\$138,766.65
OBS		\$3,987.55
TOTAL DE DESCUENTOS:		-\$144,747.97
<b>A PAGAR EN ESTA ESTIMACIÓN</b>		<b>\$317,807.54</b>

<b>ING. KEVIN JOSUE LOPEZ PEREZ</b> RESIDENTE DE OBRA GRUPO MEXICANO DE INGENIERIA Y SERVICIOS AFIR S.A DE C.V	<b>ING. GUSTAVO ANTELMO DEL ANGEL LOPEZ</b> SUPERVISOR DE OBRA MUNICIPIO DE ZEMPOALA, HIDALGO	<b>ING. EDMUNDO ALDANA CABAÑAS</b> DIRECTOR DE OBRAS PÚBLICAS MUNICIPIO DE ZEMPOALA, HIDALGO
--	---	--

2020 - 2020

**MUNICIPIO DE ZEMPOALA, HIDALGO**

EMPRESA



**1 (UNO) UNICA**  
PERIODO DE ESTIMACIÓN:  
28 DE NOVIEMBRE DE 2020 AL 03 DE DICIEMBRE DE 2020

INICIO DE OBRA: 28 DE NOVIEMBRE DE 2020  
TERMINACIÓN: 03 DE DICIEMBRE DE 2020  
MONTO DEL CONTRATO \$ 462,555.51  
MONTO AUTORIZADO: \$ 462,555.51

CONTRATO NÚM.: FMZ-FMSM-053/2020-021  
FECHA DE CONTRATO: 25 DE NOVIEMBRE DE 2020

**NOMBRE DE LA OBRA:**

AMPLIACION DE ELECTRIFICACION RURAL EN ZEMPOALA, LOCALIDAD GUADALUPE SANTA RITA DE ARRIBA ASENTAMIENTO GUADALUPE SANTA RITA DE ARRIBA.

**DATOS DE LA OBRA**

CLAVE	CONCEPTO	UNIDAD	P.UNITARIO PROYECTO	SEGÚN PROYECTO	IMPORTE CONTRATADO	AVANCE FISICO		AVANCE FINANCIERO	
						EJECUTADO ESTA ESTIMACION	ESTIMACION ANTERIOR	P.UNITARIO CONTRATADO	A COBRAR ESTA ESTIMACION
2020-6083-0028-CI-EF	LINEA DE ELECTRIFICACION				\$ 393,771.28				\$ 393,713.5
2020-6083-0029-CI-EF	POSTES RGD DE CONCRETO PCR-13-600 (OBRA AMPLIACION DE ELECTRIFICACION RURAL EN ZEMPOALA LOCALIDAD GUADALUPE SANTA RITA DE ARRIBA ASENTAMIENTO GUADALUPE SANTA RITA DE ARRIBA)	PZA	\$ 28,985.87	9.00	\$ 280,872.83	9.00	0.00	\$ 28,980.80	\$ 260,827.2
2020-6083-0030-CI-EF	TRANSFORMADOR AEREO RGD TIPO TRDA-1-10-22860Y13200 (OBRA AMPLIACION DE ELECTRIFICACION RURAL EN ZEMPOALA LOCALIDAD GUADALUPE SANTA RITA DE ARRIBA ASENTAMIENTO GUADALUPE SANTA RITA DE ARRIBA)	PZA	\$ 39,071.26	1.00	\$ 39,071.26	1.00	0.00	\$ 39,065.00	\$ 39,065.0
2020-6083-0031-CI-EF	LINEA DE MEDIA TENSION AEREA CON CABLE ACSR 3/0 (OBRA AMPLIACION DE ELECTRIFICACION RURAL EN ZEMPOALA LOCALIDAD GUADALUPE SANTA RITA DE ARRIBA ASENTAMIENTO GUADALUPE SANTA RITA DE ARRIBA)	KM	\$ 130,263.88	0.34	\$ 44,285.72	0.34	0.00	\$ 130,250.00	\$ 44,285.0
2020-6083-0031-CI-EF	LINEA DE BAJA TENSION AEREA CON CABLE MULTIPLE AL-ACSR (2+1) 3/0-1/0C (OBRA AMPLIACION DE ELECTRIFICACION RURAL EN ZEMPOALA LOCALIDAD GUADALUPE SANTA RITA DE ARRIBA ASENTAMIENTO GUADALUPE SANTA RITA DE ARRIBA)	KM	\$ 145,698.44	0.34	\$ 49,537.47	0.34	0.00	\$ 145,695.21	\$ 49,536.3
EFC0191	MAMPARA INFORMATIVA				\$ 4,983.47				\$ 5,041.1
	SUMA Y COL DE MAMPARA INFORMATIVA DE 1.20 x 2.00 M. A BASE DE LAMINA CAL. 18, CON BASTIDOR DE ANGULO DE 1/2" x 1/8", CON UN SOPORTE TRANSVERSAL VERTICAL AL CENTRO, Y SOPORTE CON ANGULO DE 1/2" x 1/8" ANOJADO AL PISO 60 CM, Y 1.17 M. DE ALTURA LIBRE DEL NIVEL DEL PISO CON EL PANO INFERIOR DE LA PLACA, CON LOGOTIPO DE PRESIDENCIA MUNICIPAL, COLOCADOS EN LA PARTE SUPERIOR, QUEDANDO UN MARGEN DE 10 CM EN LOS EXTREMOS, EL TAMAÑO DEL LOGOTIPO SERA DE 54 X 62 CM, EL FONDO SERA EN PINTURA DE ESMALTE COLOR BLANCO COMEX, PREVIA APLICACION DE PRIMARIO ANTICORROSIVO, LOS DATOS DE LA MAMPARA Y COLORES SERAN LOS INDICADOS POR LA SUPERVISION, INCL. MATERIALES MENORES DE CONSUMO, MANO DE OBRA, HERRAMIENTA Y EQUIPO.	PZA	\$ 4,983.47	1.00	\$ 4,983.47	1.00	0.00	\$ 5,041.18	\$ 5,041.1
			SUB TOTAL		\$ 398,754.75				\$ 398,754.75
			IVA 16 %		\$ 63,800.76				\$ 63,800.76
			TOTAL		\$ 462,555.51				\$ 462,555.51

NOTA: PARA EFECTO DE ESTA ESTIMACION EN EL CONCEPTO EF-00513 SE REALIZA EL TRABAJO PARA EFECTOS DE CONEXIÓN DE LA OBRA CON CFE PERO NO SE ENCUENTRA CONTABILIZADO EN ESTA ESTIMACION

ING. KEVIN JOSUE LOPEZ PEREZ  
RESIDENTE DE OBRA

ING. GUSTAVO ANTELMO DEL ANGEL LOPEZ  
SUPERVISOR DE OBRA

GRUPO MEXICANO DE INGENIERIA Y SERVICIOS AFIR S.A DE C.V

MUNICIPIO DE ZEMPOALA, HIDALGO



ING. EDUARDO ALDANA CABANAS  
DIRECTOR DE OBRAS PÚBLICAS  
MUNICIPIO DE ZEMPOALA, HIDALGO

2020 - 2020

MUNICIPIO DE ZEMPOALA, HIDALGO					
NOMBRE DE LA OBRA:		CONTRATO		ESTIMACIÓN	
AMPLIACION DE ELECTRIFICACION RURAL EN ZEMPOALA, LOCALIDAD GUADALUPE SANTA RITA DE ARRIBA ASENTAMIENTO GUADALUPE SANTA RITA DE ARRIBA.		CONTRATO NÚM:	FECHA DE CONTRATO:	INICIO DE OBRA:	TERMINACIÓN:
		PMZ-FAISM-053/2020-021	25 DE NOVIEMBRE DE 2020	26 DE NOVIEMBRE DE 2020	03 DE DICIEMBRE DE 2020
				MONTOS DEL CONTRATO:	MONTOS AUTORIZADOS:
				\$ 492,556.51	\$ 492,556.51
				PERIODO DE ESTIMACIÓN:	
				26 DE NOVIEMBRE DE 2020 AL 03 DE DICIEMBRE DE 2020	
<b>EMPRESA</b>					
				<b>1 (UNO) ÚNICA</b>	
					

**GENERADOR**

CLAVE	CONCEPTO / DESCRIPCIÓN	CONCEPTO Y LOCALIZACIÓN				DIMENSIONES				RESULTADOS				
		U	LOCALES / KM	EJE	TRAMO	LARGO	ANCHO	ALTO / PROF	DESAR	CARAS	PZA / NO VECES	KG	AREA M2	CANTIDAD
<b>LINEA DE ELECTRIFICACION</b>														
2020-4083-0028-CH- EF	POSTES RGD DE CONCRETO PCR-13-600 (OBRA AMPLIACION DE ELECTRIFICACION RURAL EN ZEMPOALA LOCALIDAD GUADALUPE SANTA RITA DE ARRIBA ASENTAMIENTO GUADALUPE SANTA RITA DE ARRIBA)	PZA												9.00
	DIVERSAS CALLES										9			9.00
2020-4083-0029-CH- EF	TRANSFORMADOR AEREO RGD TIPO TRDA-1-10-22660YT/13200 (OBRA AMPLIACION DE ELECTRIFICACION RURAL EN ZEMPOALA LOCALIDAD GUADALUPE SANTA RITA DE ARRIBA ASENTAMIENTO GUADALUPE SANTA RITA DE ARRIBA)	PZA												1.00
	DIVERSAS CALLES										1.00			1.00
2020-4083-0030-CH- EF	LINEA DE MEDIA TENSION AEREA CON CABLE ACSR 30 (OBRA AMPLIACION DE ELECTRIFICACION RURAL EN ZEMPOALA LOCALIDAD GUADALUPE SANTA RITA DE ARRIBA ASENTAMIENTO GUADALUPE SANTA RITA DE ARRIBA)	KM												0.34
	DIVERSAS CALLES					0.34								0.34
2020-4083-0031-CH- EF	LINEA DE BAJA TENSION AEREA CON CABLE MULTIPLE AL-ACSR (2+1) 30-100C (OBRA AMPLIACION DE ELECTRIFICACION RURAL EN ZEMPOALA LOCALIDAD GUADALUPE SANTA RITA DE ARRIBA ASENTAMIENTO GUADALUPE SANTA RITA DE ARRIBA)	KM												0.34
	DIVERSAS CALLES					0.34								0.34
	DIVERSAS CALLES													
<b>MAMPARA INFORMATIVA</b>														
EF0191	SUM. Y COL. DE MAMPARA INFORMATIVA DE 1.20 x 2.00 AL A BASE DE LAMINA CAL. 18, CON BASTIDOR DE ANGULO DE 1 1/2 x 1/8", CON UN SOPORTE TRANSVERSAL VERTICAL AL CENTRO, Y SOPORTE CON ANGULO DE 1 1/2 x 1/8" AHOGADO AL PISO 60 CM, Y 1.17 M. DE ALTURA LIBRE DEL NIVEL DEL PISO CON EL PAÑO INFERIOR DE LA PLACA, CON LOGOTIPO DE PRESIDENCIA MUNICIPAL COLOCADO EN LA PARTE SUPERIOR IZQUIERDA DANDO UN MARGEN DE 10 CM EN LOS EXTREMOS, EL TAMAÑO DEL LOGOTIPO SERA DE 54 X 62 CM, EL FONDO SERA EN PINTURA DE ESMALTE COLOR BLANCO COMEX, PREVIA APLICACION DE PRIMER O ANTICORROSIVO, LOS DATOS DE LA MAMPARA Y COLORES SERAN LOS INDICADOS POR LA SUPERVISION, INCL. MATERIALES MENORES DE CONSUMO, MANO DE OBRA, HERRAMIENTA Y EQUIPO.	PZA												1.00
														1.00

ING. KEVIN JOSUE LOPEZ PEREZ RESIDENTE DE OBRA GRUPO MEXICANO DE INGENIERIA Y SERVICIOS AFIR S.A DE C.V	ING. GUSTAVO ANTELMO DEL ANGEL LOPEZ SUPERVISOR DE OBRA MUNICIPIO DE ZEMPOALA, HIDALGO	ING. EDMUNDO MEDANA CABANAS DIRECTOR DE OBRAS PÚBLICAS MUNICIPIO DE ZEMPOALA, HIDALGO
---	--	---

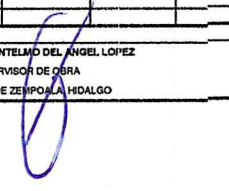

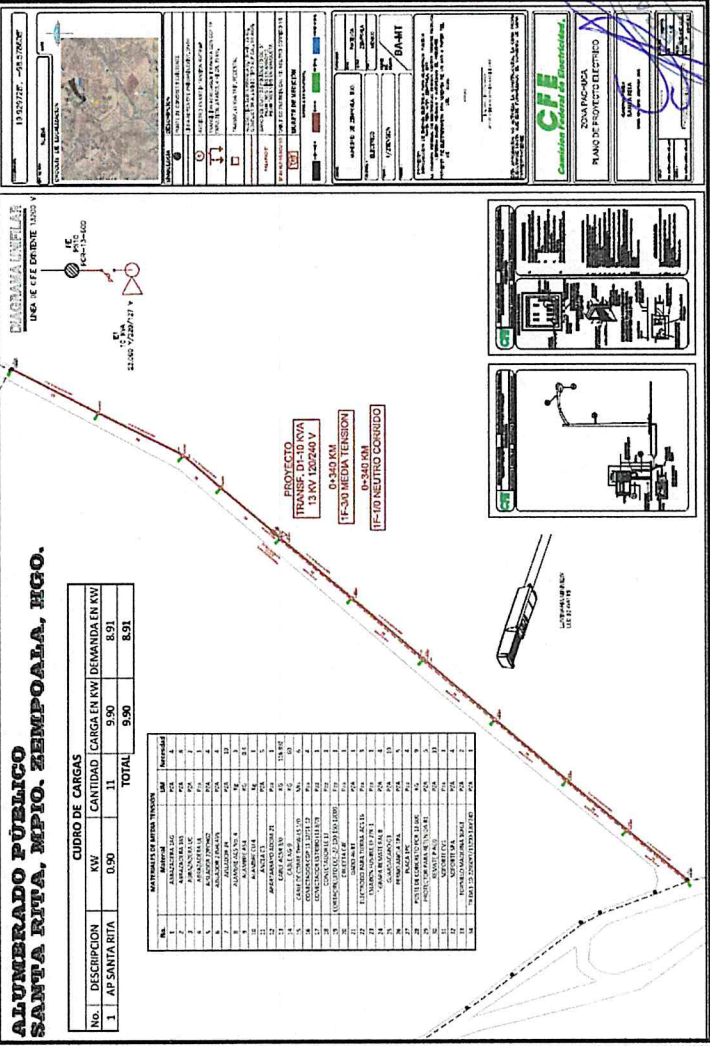
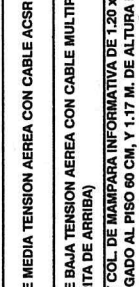

2020 - 2020

MUNICIPIO DE ZEMPOALA, HIDALGO		ESTIMACIÓN		EMPRESA																																																																																																																																																																																																										
NOMBRE DE LA OBRA:		CONTRATO																																																																																																																																																																																																												
AMPLIACION DE ELECTRIFICACION RURAL EN ZEMPOALA, LOCALIDAD GUADALUPE SANTA RITA DE ARRIBA ASENTAMIENTO GUADALUPE SANTA RITA DE ARRIBA.		CONTRATO NÚM.: PMAZ-FAISM-069/2020-021	1 (UNO) UNICA																																																																																																																																																																																																											
FECHA DE CONTRATO: 25 DE NOVIEMBRE DE 2020		INICIO DE OBRA: 28 DE NOVIEMBRE DE 2020	03 DE DICIEMBRE DE 2020	PERIODO DE ESTIMACIÓN: 28 DE NOVIEMBRE DE 2020 AL 03 DE DICIEMBRE DE 2020																																																																																																																																																																																																										
		MONTO DEL CONTRATO \$ 482,555.51																																																																																																																																																																																																												
		MONTO AUTORIZADO: \$ 482,555.51																																																																																																																																																																																																												
C R O Q U I S D E LOCALIZACIÓN																																																																																																																																																																																																														
POSTES RGD DE CONCRETO PCR-13-600 (OBRA AMPLIACION DE ELECTRIFICACION RURAL EN ZEMPOALA LOCALIDAD GUADALUPE SANTA RITA DE ARRIBA ASENTAMIENTO GUADALUPE SANTA RITA DE ARRIBA)																																																																																																																																																																																																														
TRANSFORMADOR AEREO RGD TIPO TRDA-1-10-228607/13200 (OBRA AMPLIACION DE ELECTRIFICACION RURAL EN ZEMPOALA LOCALIDAD GUADALUPE SANTA RITA DE ARRIBA ASENTAMIENTO GUADALUPE SANTA RITA DE ARRIBA)																																																																																																																																																																																																														
LINEA DE MEDIA TENSION AEREA CON CABLE ACSR 3/0 (OBRA AMPLIACION DE ELECTRIFICACION RURAL EN ZEMPOALA LOCALIDAD GUADALUPE SANTA RITA DE ARRIBA ASENTAMIENTO GUADALUPE SANTA RITA DE ARRIBA)																																																																																																																																																																																																														
LINEA DE BAJA TENSION AEREA CON CABLE MULTIPLE AL-ACSR (2+1) 3/0-1/0C (OBRA AMPLIACION DE ELECTRIFICACION RURAL EN ZEMPOALA LOCALIDAD GUADALUPE SANTA RITA DE ARRIBA ASENTAMIENTO GUADALUPE SANTA RITA DE ARRIBA)																																																																																																																																																																																																														
SUIV. Y COL. DE MAMPARA INFORMATIVA DE 1.20 X 2.00 M. A BASE DE LAMINA CAL. 18, CON BASTIDOR DE ANGULO DE 1/2 X 1/8" CON UN SOPORTE TRANSVERSAL VERTICAL AL CENTRO, Y SOPORTE CON ANGULO DE 1/2 X 1/8" AHOGADO AL PISO 60 CM, Y 1.17 M. DE ALTURA LIBRE DEL NIVEL DEL PISO CON EL PAÑO INFERIOR DE LA PLACA, CON LOGOTIPO DE PRESIDENCIA MUNICIPAL COLOCADO EN LA PARTE SUPERIOR IZQUIERDA DANDO UN MARGEN DE 10 CM EN LOS EXTREMOS, EL TAMAÑO DEL LOGOTIPO SERA DE 54 X 92 CM. EL FONDO SERA EN PINTURA DE ESMALTE COLOR BLANCO COMEA, PREVIA APLICACION DE PRIMARIO ANTICORROSIVO. LOS DATOS																																																																																																																																																																																																														
<b>ALUMBRADO PÚBLICO SANTA RITA, MPIO. ZEMPOALA, HGO.</b>																																																																																																																																																																																																														
<table border="1"> <thead> <tr> <th>No.</th> <th>DESCRIPCION</th> <th>KW</th> <th>CANTIDAD</th> <th>CARGA EN KW</th> <th>DEMANDA EN KW</th> </tr> </thead> <tbody> <tr> <td>1</td> <td>AP SANTA RITA</td> <td>0.50</td> <td>11</td> <td>5.50</td> <td>8.91</td> </tr> <tr> <td colspan="2">TOTAL</td> <td></td> <td></td> <td>5.50</td> <td>8.91</td> </tr> </tbody> </table>		No.	DESCRIPCION	KW	CANTIDAD	CARGA EN KW	DEMANDA EN KW	1	AP SANTA RITA	0.50	11	5.50	8.91	TOTAL				5.50	8.91																																																																																																																																																																																											
No.	DESCRIPCION	KW	CANTIDAD	CARGA EN KW	DEMANDA EN KW																																																																																																																																																																																																									
1	AP SANTA RITA	0.50	11	5.50	8.91																																																																																																																																																																																																									
TOTAL				5.50	8.91																																																																																																																																																																																																									
<table border="1"> <thead> <tr> <th colspan="2">MATERIALES DE BAJA TENSION</th> </tr> </thead> <tbody> <tr><td>1</td><td>ALUMBRADO PUBLICO</td></tr> <tr><td>2</td><td>ALUMBRADO PUBLICO</td></tr> <tr><td>3</td><td>ALUMBRADO PUBLICO</td></tr> <tr><td>4</td><td>ALUMBRADO PUBLICO</td></tr> <tr><td>5</td><td>ALUMBRADO PUBLICO</td></tr> <tr><td>6</td><td>ALUMBRADO PUBLICO</td></tr> <tr><td>7</td><td>ALUMBRADO PUBLICO</td></tr> <tr><td>8</td><td>ALUMBRADO PUBLICO</td></tr> <tr><td>9</td><td>ALUMBRADO PUBLICO</td></tr> <tr><td>10</td><td>ALUMBRADO PUBLICO</td></tr> <tr><td>11</td><td>ALUMBRADO PUBLICO</td></tr> <tr><td>12</td><td>ALUMBRADO PUBLICO</td></tr> <tr><td>13</td><td>ALUMBRADO PUBLICO</td></tr> <tr><td>14</td><td>ALUMBRADO PUBLICO</td></tr> <tr><td>15</td><td>ALUMBRADO PUBLICO</td></tr> <tr><td>16</td><td>ALUMBRADO PUBLICO</td></tr> <tr><td>17</td><td>ALUMBRADO PUBLICO</td></tr> <tr><td>18</td><td>ALUMBRADO PUBLICO</td></tr> <tr><td>19</td><td>ALUMBRADO PUBLICO</td></tr> <tr><td>20</td><td>ALUMBRADO PUBLICO</td></tr> <tr><td>21</td><td>ALUMBRADO PUBLICO</td></tr> <tr><td>22</td><td>ALUMBRADO PUBLICO</td></tr> <tr><td>23</td><td>ALUMBRADO PUBLICO</td></tr> <tr><td>24</td><td>ALUMBRADO PUBLICO</td></tr> <tr><td>25</td><td>ALUMBRADO PUBLICO</td></tr> <tr><td>26</td><td>ALUMBRADO PUBLICO</td></tr> <tr><td>27</td><td>ALUMBRADO PUBLICO</td></tr> <tr><td>28</td><td>ALUMBRADO PUBLICO</td></tr> <tr><td>29</td><td>ALUMBRADO PUBLICO</td></tr> <tr><td>30</td><td>ALUMBRADO PUBLICO</td></tr> <tr><td>31</td><td>ALUMBRADO PUBLICO</td></tr> <tr><td>32</td><td>ALUMBRADO PUBLICO</td></tr> <tr><td>33</td><td>ALUMBRADO PUBLICO</td></tr> <tr><td>34</td><td>ALUMBRADO PUBLICO</td></tr> <tr><td>35</td><td>ALUMBRADO PUBLICO</td></tr> <tr><td>36</td><td>ALUMBRADO PUBLICO</td></tr> <tr><td>37</td><td>ALUMBRADO PUBLICO</td></tr> <tr><td>38</td><td>ALUMBRADO PUBLICO</td></tr> <tr><td>39</td><td>ALUMBRADO PUBLICO</td></tr> <tr><td>40</td><td>ALUMBRADO PUBLICO</td></tr> <tr><td>41</td><td>ALUMBRADO PUBLICO</td></tr> <tr><td>42</td><td>ALUMBRADO PUBLICO</td></tr> <tr><td>43</td><td>ALUMBRADO PUBLICO</td></tr> <tr><td>44</td><td>ALUMBRADO PUBLICO</td></tr> <tr><td>45</td><td>ALUMBRADO PUBLICO</td></tr> <tr><td>46</td><td>ALUMBRADO PUBLICO</td></tr> <tr><td>47</td><td>ALUMBRADO PUBLICO</td></tr> <tr><td>48</td><td>ALUMBRADO PUBLICO</td></tr> <tr><td>49</td><td>ALUMBRADO PUBLICO</td></tr> <tr><td>50</td><td>ALUMBRADO PUBLICO</td></tr> <tr><td>51</td><td>ALUMBRADO PUBLICO</td></tr> <tr><td>52</td><td>ALUMBRADO PUBLICO</td></tr> <tr><td>53</td><td>ALUMBRADO PUBLICO</td></tr> <tr><td>54</td><td>ALUMBRADO PUBLICO</td></tr> <tr><td>55</td><td>ALUMBRADO PUBLICO</td></tr> <tr><td>56</td><td>ALUMBRADO PUBLICO</td></tr> <tr><td>57</td><td>ALUMBRADO PUBLICO</td></tr> <tr><td>58</td><td>ALUMBRADO PUBLICO</td></tr> <tr><td>59</td><td>ALUMBRADO PUBLICO</td></tr> <tr><td>60</td><td>ALUMBRADO PUBLICO</td></tr> <tr><td>61</td><td>ALUMBRADO PUBLICO</td></tr> <tr><td>62</td><td>ALUMBRADO PUBLICO</td></tr> <tr><td>63</td><td>ALUMBRADO PUBLICO</td></tr> <tr><td>64</td><td>ALUMBRADO PUBLICO</td></tr> <tr><td>65</td><td>ALUMBRADO PUBLICO</td></tr> <tr><td>66</td><td>ALUMBRADO PUBLICO</td></tr> <tr><td>67</td><td>ALUMBRADO PUBLICO</td></tr> <tr><td>68</td><td>ALUMBRADO PUBLICO</td></tr> <tr><td>69</td><td>ALUMBRADO PUBLICO</td></tr> <tr><td>70</td><td>ALUMBRADO PUBLICO</td></tr> <tr><td>71</td><td>ALUMBRADO PUBLICO</td></tr> <tr><td>72</td><td>ALUMBRADO PUBLICO</td></tr> <tr><td>73</td><td>ALUMBRADO PUBLICO</td></tr> <tr><td>74</td><td>ALUMBRADO PUBLICO</td></tr> <tr><td>75</td><td>ALUMBRADO PUBLICO</td></tr> <tr><td>76</td><td>ALUMBRADO PUBLICO</td></tr> <tr><td>77</td><td>ALUMBRADO PUBLICO</td></tr> <tr><td>78</td><td>ALUMBRADO PUBLICO</td></tr> <tr><td>79</td><td>ALUMBRADO PUBLICO</td></tr> <tr><td>80</td><td>ALUMBRADO PUBLICO</td></tr> <tr><td>81</td><td>ALUMBRADO PUBLICO</td></tr> <tr><td>82</td><td>ALUMBRADO PUBLICO</td></tr> <tr><td>83</td><td>ALUMBRADO PUBLICO</td></tr> <tr><td>84</td><td>ALUMBRADO PUBLICO</td></tr> <tr><td>85</td><td>ALUMBRADO PUBLICO</td></tr> <tr><td>86</td><td>ALUMBRADO PUBLICO</td></tr> <tr><td>87</td><td>ALUMBRADO PUBLICO</td></tr> <tr><td>88</td><td>ALUMBRADO PUBLICO</td></tr> <tr><td>89</td><td>ALUMBRADO PUBLICO</td></tr> <tr><td>90</td><td>ALUMBRADO PUBLICO</td></tr> <tr><td>91</td><td>ALUMBRADO PUBLICO</td></tr> <tr><td>92</td><td>ALUMBRADO PUBLICO</td></tr> <tr><td>93</td><td>ALUMBRADO PUBLICO</td></tr> <tr><td>94</td><td>ALUMBRADO PUBLICO</td></tr> <tr><td>95</td><td>ALUMBRADO PUBLICO</td></tr> <tr><td>96</td><td>ALUMBRADO PUBLICO</td></tr> <tr><td>97</td><td>ALUMBRADO PUBLICO</td></tr> <tr><td>98</td><td>ALUMBRADO PUBLICO</td></tr> <tr><td>99</td><td>ALUMBRADO PUBLICO</td></tr> <tr><td>100</td><td>ALUMBRADO PUBLICO</td></tr> </tbody> </table>					MATERIALES DE BAJA TENSION		1	ALUMBRADO PUBLICO	2	ALUMBRADO PUBLICO	3	ALUMBRADO PUBLICO	4	ALUMBRADO PUBLICO	5	ALUMBRADO PUBLICO	6	ALUMBRADO PUBLICO	7	ALUMBRADO PUBLICO	8	ALUMBRADO PUBLICO	9	ALUMBRADO PUBLICO	10	ALUMBRADO PUBLICO	11	ALUMBRADO PUBLICO	12	ALUMBRADO PUBLICO	13	ALUMBRADO PUBLICO	14	ALUMBRADO PUBLICO	15	ALUMBRADO PUBLICO	16	ALUMBRADO PUBLICO	17	ALUMBRADO PUBLICO	18	ALUMBRADO PUBLICO	19	ALUMBRADO PUBLICO	20	ALUMBRADO PUBLICO	21	ALUMBRADO PUBLICO	22	ALUMBRADO PUBLICO	23	ALUMBRADO PUBLICO	24	ALUMBRADO PUBLICO	25	ALUMBRADO PUBLICO	26	ALUMBRADO PUBLICO	27	ALUMBRADO PUBLICO	28	ALUMBRADO PUBLICO	29	ALUMBRADO PUBLICO	30	ALUMBRADO PUBLICO	31	ALUMBRADO PUBLICO	32	ALUMBRADO PUBLICO	33	ALUMBRADO PUBLICO	34	ALUMBRADO PUBLICO	35	ALUMBRADO PUBLICO	36	ALUMBRADO PUBLICO	37	ALUMBRADO PUBLICO	38	ALUMBRADO PUBLICO	39	ALUMBRADO PUBLICO	40	ALUMBRADO PUBLICO	41	ALUMBRADO PUBLICO	42	ALUMBRADO PUBLICO	43	ALUMBRADO PUBLICO	44	ALUMBRADO PUBLICO	45	ALUMBRADO PUBLICO	46	ALUMBRADO PUBLICO	47	ALUMBRADO PUBLICO	48	ALUMBRADO PUBLICO	49	ALUMBRADO PUBLICO	50	ALUMBRADO PUBLICO	51	ALUMBRADO PUBLICO	52	ALUMBRADO PUBLICO	53	ALUMBRADO PUBLICO	54	ALUMBRADO PUBLICO	55	ALUMBRADO PUBLICO	56	ALUMBRADO PUBLICO	57	ALUMBRADO PUBLICO	58	ALUMBRADO PUBLICO	59	ALUMBRADO PUBLICO	60	ALUMBRADO PUBLICO	61	ALUMBRADO PUBLICO	62	ALUMBRADO PUBLICO	63	ALUMBRADO PUBLICO	64	ALUMBRADO PUBLICO	65	ALUMBRADO PUBLICO	66	ALUMBRADO PUBLICO	67	ALUMBRADO PUBLICO	68	ALUMBRADO PUBLICO	69	ALUMBRADO PUBLICO	70	ALUMBRADO PUBLICO	71	ALUMBRADO PUBLICO	72	ALUMBRADO PUBLICO	73	ALUMBRADO PUBLICO	74	ALUMBRADO PUBLICO	75	ALUMBRADO PUBLICO	76	ALUMBRADO PUBLICO	77	ALUMBRADO PUBLICO	78	ALUMBRADO PUBLICO	79	ALUMBRADO PUBLICO	80	ALUMBRADO PUBLICO	81	ALUMBRADO PUBLICO	82	ALUMBRADO PUBLICO	83	ALUMBRADO PUBLICO	84	ALUMBRADO PUBLICO	85	ALUMBRADO PUBLICO	86	ALUMBRADO PUBLICO	87	ALUMBRADO PUBLICO	88	ALUMBRADO PUBLICO	89	ALUMBRADO PUBLICO	90	ALUMBRADO PUBLICO	91	ALUMBRADO PUBLICO	92	ALUMBRADO PUBLICO	93	ALUMBRADO PUBLICO	94	ALUMBRADO PUBLICO	95	ALUMBRADO PUBLICO	96	ALUMBRADO PUBLICO	97	ALUMBRADO PUBLICO	98	ALUMBRADO PUBLICO	99	ALUMBRADO PUBLICO	100	ALUMBRADO PUBLICO
MATERIALES DE BAJA TENSION																																																																																																																																																																																																														
1	ALUMBRADO PUBLICO																																																																																																																																																																																																													
2	ALUMBRADO PUBLICO																																																																																																																																																																																																													
3	ALUMBRADO PUBLICO																																																																																																																																																																																																													
4	ALUMBRADO PUBLICO																																																																																																																																																																																																													
5	ALUMBRADO PUBLICO																																																																																																																																																																																																													
6	ALUMBRADO PUBLICO																																																																																																																																																																																																													
7	ALUMBRADO PUBLICO																																																																																																																																																																																																													
8	ALUMBRADO PUBLICO																																																																																																																																																																																																													
9	ALUMBRADO PUBLICO																																																																																																																																																																																																													
10	ALUMBRADO PUBLICO																																																																																																																																																																																																													
11	ALUMBRADO PUBLICO																																																																																																																																																																																																													
12	ALUMBRADO PUBLICO																																																																																																																																																																																																													
13	ALUMBRADO PUBLICO																																																																																																																																																																																																													
14	ALUMBRADO PUBLICO																																																																																																																																																																																																													
15	ALUMBRADO PUBLICO																																																																																																																																																																																																													
16	ALUMBRADO PUBLICO																																																																																																																																																																																																													
17	ALUMBRADO PUBLICO																																																																																																																																																																																																													
18	ALUMBRADO PUBLICO																																																																																																																																																																																																													
19	ALUMBRADO PUBLICO																																																																																																																																																																																																													
20	ALUMBRADO PUBLICO																																																																																																																																																																																																													
21	ALUMBRADO PUBLICO																																																																																																																																																																																																													
22	ALUMBRADO PUBLICO																																																																																																																																																																																																													
23	ALUMBRADO PUBLICO																																																																																																																																																																																																													
24	ALUMBRADO PUBLICO																																																																																																																																																																																																													
25	ALUMBRADO PUBLICO																																																																																																																																																																																																													
26	ALUMBRADO PUBLICO																																																																																																																																																																																																													
27	ALUMBRADO PUBLICO																																																																																																																																																																																																													
28	ALUMBRADO PUBLICO																																																																																																																																																																																																													
29	ALUMBRADO PUBLICO																																																																																																																																																																																																													
30	ALUMBRADO PUBLICO																																																																																																																																																																																																													
31	ALUMBRADO PUBLICO																																																																																																																																																																																																													
32	ALUMBRADO PUBLICO																																																																																																																																																																																																													
33	ALUMBRADO PUBLICO																																																																																																																																																																																																													
34	ALUMBRADO PUBLICO																																																																																																																																																																																																													
35	ALUMBRADO PUBLICO																																																																																																																																																																																																													
36	ALUMBRADO PUBLICO																																																																																																																																																																																																													
37	ALUMBRADO PUBLICO																																																																																																																																																																																																													
38	ALUMBRADO PUBLICO																																																																																																																																																																																																													
39	ALUMBRADO PUBLICO																																																																																																																																																																																																													
40	ALUMBRADO PUBLICO																																																																																																																																																																																																													
41	ALUMBRADO PUBLICO																																																																																																																																																																																																													
42	ALUMBRADO PUBLICO																																																																																																																																																																																																													
43	ALUMBRADO PUBLICO																																																																																																																																																																																																													
44	ALUMBRADO PUBLICO																																																																																																																																																																																																													
45	ALUMBRADO PUBLICO																																																																																																																																																																																																													
46	ALUMBRADO PUBLICO																																																																																																																																																																																																													
47	ALUMBRADO PUBLICO																																																																																																																																																																																																													
48	ALUMBRADO PUBLICO																																																																																																																																																																																																													
49	ALUMBRADO PUBLICO																																																																																																																																																																																																													
50	ALUMBRADO PUBLICO																																																																																																																																																																																																													
51	ALUMBRADO PUBLICO																																																																																																																																																																																																													
52	ALUMBRADO PUBLICO																																																																																																																																																																																																													
53	ALUMBRADO PUBLICO																																																																																																																																																																																																													
54	ALUMBRADO PUBLICO																																																																																																																																																																																																													
55	ALUMBRADO PUBLICO																																																																																																																																																																																																													
56	ALUMBRADO PUBLICO																																																																																																																																																																																																													
57	ALUMBRADO PUBLICO																																																																																																																																																																																																													
58	ALUMBRADO PUBLICO																																																																																																																																																																																																													
59	ALUMBRADO PUBLICO																																																																																																																																																																																																													
60	ALUMBRADO PUBLICO																																																																																																																																																																																																													
61	ALUMBRADO PUBLICO																																																																																																																																																																																																													
62	ALUMBRADO PUBLICO																																																																																																																																																																																																													
63	ALUMBRADO PUBLICO																																																																																																																																																																																																													
64	ALUMBRADO PUBLICO																																																																																																																																																																																																													
65	ALUMBRADO PUBLICO																																																																																																																																																																																																													
66	ALUMBRADO PUBLICO																																																																																																																																																																																																													
67	ALUMBRADO PUBLICO																																																																																																																																																																																																													
68	ALUMBRADO PUBLICO																																																																																																																																																																																																													
69	ALUMBRADO PUBLICO																																																																																																																																																																																																													
70	ALUMBRADO PUBLICO																																																																																																																																																																																																													
71	ALUMBRADO PUBLICO																																																																																																																																																																																																													
72	ALUMBRADO PUBLICO																																																																																																																																																																																																													
73	ALUMBRADO PUBLICO																																																																																																																																																																																																													
74	ALUMBRADO PUBLICO																																																																																																																																																																																																													
75	ALUMBRADO PUBLICO																																																																																																																																																																																																													
76	ALUMBRADO PUBLICO																																																																																																																																																																																																													
77	ALUMBRADO PUBLICO																																																																																																																																																																																																													
78	ALUMBRADO PUBLICO																																																																																																																																																																																																													
79	ALUMBRADO PUBLICO																																																																																																																																																																																																													
80	ALUMBRADO PUBLICO																																																																																																																																																																																																													
81	ALUMBRADO PUBLICO																																																																																																																																																																																																													
82	ALUMBRADO PUBLICO																																																																																																																																																																																																													
83	ALUMBRADO PUBLICO																																																																																																																																																																																																													
84	ALUMBRADO PUBLICO																																																																																																																																																																																																													
85	ALUMBRADO PUBLICO																																																																																																																																																																																																													
86	ALUMBRADO PUBLICO																																																																																																																																																																																																													
87	ALUMBRADO PUBLICO																																																																																																																																																																																																													
88	ALUMBRADO PUBLICO																																																																																																																																																																																																													
89	ALUMBRADO PUBLICO																																																																																																																																																																																																													
90	ALUMBRADO PUBLICO																																																																																																																																																																																																													
91	ALUMBRADO PUBLICO																																																																																																																																																																																																													
92	ALUMBRADO PUBLICO																																																																																																																																																																																																													
93	ALUMBRADO PUBLICO																																																																																																																																																																																																													
94	ALUMBRADO PUBLICO																																																																																																																																																																																																													
95	ALUMBRADO PUBLICO																																																																																																																																																																																																													
96	ALUMBRADO PUBLICO																																																																																																																																																																																																													
97	ALUMBRADO PUBLICO																																																																																																																																																																																																													
98	ALUMBRADO PUBLICO																																																																																																																																																																																																													
99	ALUMBRADO PUBLICO																																																																																																																																																																																																													
100	ALUMBRADO PUBLICO																																																																																																																																																																																																													
ING. KEVIN JOSUE LOPEZ PEREZ RESIDENTE DE OBRA		ING. GUSTAVO ANTELMO DEL ANGEL LOPEZ SUPERVISOR DE OBRA		ING. EDMUNDO ALDAMA CABANAS DIRECTOR DE OBRAS PUBLICAS																																																																																																																																																																																																										
GRUPO MEXICANO DE INGENIERIA Y SERVICIOS AFIR S.A DE C.V.		MUNICIPIO DE ZEMPOALA, HIDALGO		MUNICIPIO DE ZEMPOALA, HIDALGO																																																																																																																																																																																																										

2020 - 2020

**MUNICIPIO DE ZEMPOALA, HIDALGO**

<b>NOMBRE DE LA OBRA:</b>  AMPLIACION DE ELECTRIFICACION RURAL EN ZEMPOALA LOCALIDAD GUADALUPE SANTA RITA DE ARRIBA ASENTAMIENTO GUADALUPE SANTA RITA DE ARRIBA.	<b>CONTRATO</b>		<b>ESTIMACION</b>		<b>EMPRESA</b>  
	CONTRATO NÚM.: PMZ-FAISM-069/2020-021	FECHA DE CONTRATO: 25 DE NOVIEMBRE DE 2020	INICIO DE OBRA: 26 DE NOVIEMBRE DE 2020	TERMINACION: 03 DE DICIEMBRE DE 2020	
		MONTO DEL CONTRATO \$ 462,555.51	MONTO AUTORIZADO: \$ 462,555.51	PERIODO DE ESTIMACION: 26 DE NOVIEMBRE DE 2020 AL 03 DE DICIEMBRE DE 2020	

**CROQUIS DE LOCALIZACION**

POSTES RGD DE CONCRETO PCR-13-600 (OBRA AMPLIACION DE ELECTRIFICACION RURAL EN ZEMPOALA LOCALIDAD GUADALUPE SANTA RITA DE ARRIBA ASENTAMIENTO GUADALUPE SANTA RITA DE ARRIBA)



ING. KEVIN JOSUE LOPEZ PEREZ RESIDENTE DE OBRA GRUPO MEXICANO DE INGENIERIA Y SERVICIOS AFIR S.A DE C.V.	ING. GUSTAVO ANTELMO DEL ANGEL LOPEZ SUPERVISOR DE OBRA MUNICIPIO DE ZEMPOALA, HIDALGO	ING. EDMUNDO ALDANA CABANAÑAS DIRECTOR DE OBRAS PUBLICAS MUNICIPIO DE ZEMPOALA, HIDALGO
--	--	---

2020 - 2020

**MUNICIPIO DE ZEMPOALA, HIDALGO**

<b>NOMBRE DE LA OBRA:</b> AMPLIACION DE ELECTRIFICACION RURAL EN ZEMPOALA, LOCALIDAD GUADALUPE SANTA RITA DE ARRIBA ASENTAMIENTO GUADALUPE SANTA RITA DE ARRIBA.	<b>CONTRATO</b>		<b>ESTIMACION</b>	<b>EMPRESA</b> 
	CONTRATO NÚM.: PMZ-FAISM-083/2020-021	FECHA DE CONTRATO: 25 DE NOVIEMBRE DE 2020		
		TERMINACION: 03 DE DICIEMBRE DE 2020	<b>1 (UNO) UNICA</b>	
		MONTO DEL CONTRATO \$ 462,555.51	PERIODO DE ESTIMACION:	
		MONTO AUTORIZADO: \$ 462,555.51	26 DE NOVIEMBRE DE 2020 AL 03 DE DICIEMBRE DE 2020	

**CROQUIS DE LOCALIZACION**

POSTES RGD DE CONCRETO PCR-13-600 (OBRA AMPLIACION DE ELECTRIFICACION RURAL EN ZEMPOALA LOCALIDAD GUADALUPE SANTA RITA DE ARRIBA ASENTAMIENTO GUADALUPE SANTA RITA DE ARRIBA)



ING. KEVIN JOSUE LOPEZ PEREZ  
RESIDENTE DE OBRA  
GRUPO MEXICANO DE INGENIERIA Y SERVICIOS AFIR S.A DE  
C.V.

ING. GUSTAVO ANTELMO DEL ANGEL LOPEZ  
SUPERVISOR DE OBRA  
MUNICIPIO DE ZEMPOALA, HIDALGO

ING. EDUARDO ALDANA-GRANAS  
DIRECTOR DE OBRAS PÚBLICAS  
MUNICIPIO DE ZEMPOALA, HIDALGO

2020 - 2020



Secretaría de  
Contraloría  
Hidalgo crece contigo

GOBIERNO DEL ESTADO DE HIDALGO  
SECRETARÍA DE CONTRALORÍA

DIRECCIÓN GENERAL DE PADRONES Y PROCEDIMIENTOS DE CONTRATACIÓN  
REGISTRO ESTATAL DE CONTRATISTA PERSONA MORAL



NUMERO DE REGISTRO: 077-19

PACHUCA DE SOTO ESTADO DE HIDALGO A 11 DE MAYO DEL 2020  
LA VIGENCIA DEL REGISTRO ES AL DIA 11 DE MAYO DEL 2021

CLAVE R

DATOS GENERALES DEL CONTRATISTA PERSONA MORAL

RAZÓN SOCIAL  
GRUPO MEXICANO DE INGENIERÍA Y SERVICIOS  
AFIR, SOCIEDAD ANÓNIMA DE CAPITAL VARIABLE  
REGISTRO FEDERAL DE CONTRIBUYENTES  
GM180209GL3  
FECHA DE ALTA  
09 DE FEBRERO DEL 2018  
DOMICILIO FISCAL  
CALLE CHURUBUSCO, NÚMERO 4, COLONIA  
ESTRELLA, TULANCINGO DE BRAVO, HIDALGO.  
CP. 43680  
No. TELEFÓNICO  
7757078295  
CORREO ELECTRONICO  
gmisia.mexico@gmail.com  
DOMICILIO EN PACHUCA  
GRANITO, NÚMERO 113, MANZANA C, LOTE 7,  
FRACCIONAMIENTO LA CANTERA, PACHUCA DE  
SOTO, HIDALGO, CÓDIGO POSTAL 42083  
No. TELEFÓNICO  
7757078295  
No. REGISTRO INFONAVIT  
B7523743104

No. REGISTRO IMSS  
B7523743104  
REPRESENTANTE LEGAL  
YURIDIA MONTIEL LEMUS  
R.F.C. REPRESENTANTE LEGAL  
MOLY841224V66  
No. ACTA CONSTITUTIVA  
499  
NOTARIO PÚBLICO  
LICENCIADA MARINA EUGENIA RODRIGUEZ  
MÚÑOZ No. 6  
DISTRITO JUDICIAL  
TULANCINGO, HIDALGO  
CAPITAL SOCIAL  
\$ 50,000.00  
CAPITAL CONTABLE  
\$ 25,779.00



DATOS DEL PERSONAL TÉCNICO

NOMBRE	PROFESIÓN	No. DE CED PROF	R.F.C.
ABRAHAM ISAAC FUENTES MEDINA	LICENCIATURA EN INGENIERÍA MECÁNICA	7069126	FUM87112ZLLA
MIGUEL DEL ÁNGEL SANTOS	LICENCIATURA EN INGENIERÍA ELÉCTRICA	7658848	AESM881120509

DATOS DE LOS SOCIOS Y/O ACCIONISTAS

NOMBRE	R.F.C.
YURIDIA MONTIEL LEMUS	MOLY841224V66
RICARDO HERNANDEZ PEZA	HEPR80071784A

ESPECIALIDADES  
ORT - OBRA ELECTRICA

DIRECTOR GENERAL DE PADRONES Y PROCEDIMIENTOS DE CONTRATACION

LIC. MIGUEL ANGEL PENA RESENDIZ  
FIRMA DE AUTORIZACIÓN DEL REGISTRO

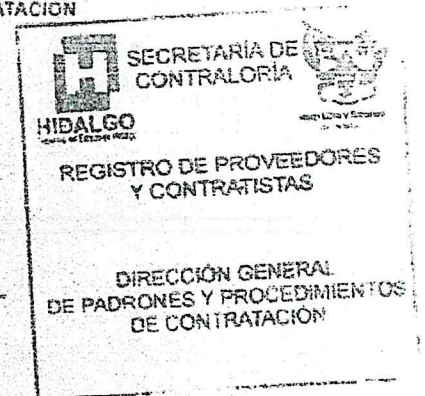



**GOBIERNO DEL ESTADO DE HIDALGO**  
**SECRETARÍA DE CONTRALORÍA**  
**DIRECCIÓN GENERAL DE PADRONES Y PROCEDIMIENTOS DE CONTRATACIÓN**  
**REGISTRO ESTATAL DE CONTRATISTA PERSONA FISICA**



NUMERO DE REGISTRO 4434 18

PACHUCA DE SOTO ESTADO DE HIDALGO A 18 DE MARZO DEL 2020

CLAVE SRA

LA VIGENCIA DEL REGISTRO ES AL DIA 01 DE OCTUBRE DEL 2020

**DATOS GENERALES DEL CONTRATISTA PERSONA FISICA**

**NOMBRE**  
 EYLA PAMELA MARTÍNEZ VALDEZ  
**REGISTRO FEDERAL DE CONTRIBUYENTES**  
 MAVE900527HB2  
**FECHA DE ALTA**  
 22 DE NOVIEMBRE DEL 2012  
**DOMICILIO FISCAL**  
 CALLE REPÚBLICA DEL PERÚ EDIFICIO 4 A  
 DEPARTAMENTO 103 COLONIA MAESTRANZA,  
 PACHUCA DE SOTO, HIDALGO, CP. 42060  
**Nº TELEFÓNICO**  
 7711072983  
**CORREO ELECTRONICO**  
 mrvalepmv@gmail.com

**DOMICILIO EN PACHUCA**  
 CALLE REPÚBLICA DEL PERÚ, EDIFICIO 4 A.  
 DEPARTAMENTO 103, COLONIA MAESTRANZA,  
 PACHUCA DE SOTO, CÓDIGO POSTAL 42060  
**Nº TELEFÓNICO**  
 7712036184  
**Nº REGISTRO INFONAVT**  
 B7043338104  
**Nº REGISTRO IMSS**  
 B7043338104  
**AFODERADO LEGAL**  
 ---  
**RFC AFODERADO LEGAL**  
 ---  
**CAPITAL CONTABLE**  
 S.699.121.43



**DATOS DEL PERSONAL TÉCNICO**

NOMBRE	PROFESIÓN	Nº. DE CED. PROF.	R.F.C.
ELVA PAMELA MARTÍNEZ VALDEZ	LICENCIATURA EN ARQUITECTURA	9096618	MAVE900527HB2

**ESPECIALIDADES**

ED- EDIFICACIÓN; PE- PAVIMENTACIÓN HIDRÁULICA; RE- REDES DE CONDUCCIÓN ELÉCTRICA; EQ- EQUIPAMIENTO DE POZOS; MI7- MANTENIMIENTO OBRAS COMPLEMENTARIAS DE CARRITERAS; MA7- MANTENIMIENTO OBRAS COMPLEMENTARIAS DE SISTEMA DE ALCANTARILLADO SANITARIO

**DIRECTOR GENERAL DE PADRONES Y PROCEDIMIENTOS DE CONTRATACIÓN**

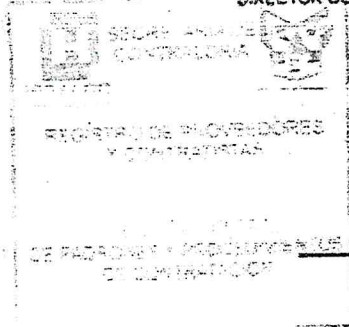

**LIC. MIGUEL ÁNGEL PEÑA RESENDIZ**  
**FIRMA DE AUTORIZACIÓN DEL REGISTRO**





NÚMERO DE REGISTRO: 117-19

PACHUCA DE SOTO ESTADO DE HIDALGO A 10 DE AGOSTO DEL 2020

CLAVE: R

LA VIGENCIA DEL REGISTRO ES AL DÍA 10 DE AGOSTO DEL 2021

**DATOS GENERALES DEL CONTRATISTA PERSONA FISICA**

**NOMBRE**  
 RICARDO CANO GÓMEZ  
**REGISTRO FEDERAL DE CONTRIBUYENTES**  
 CAGR6605294SA  
**FECHA DE ALTA**  
 01 DE ENERO DEL 2005  
**DOMICILIO FISCAL**  
 CERRADA DE CHAPULTEPEC NÚMERO 5 COLONIA  
 CHAPULTEPEC, ACTOPAN, HIDALGO, CP. 42500  
**Nº TELEFÓNICO**  
 7712212422  
**CORREO ELECTRONICO**  
 rcano-66@hotmail.com

**DOMICILIO EN PACHUCA**  
 CALLE MOLANGO NÚMERO 105  
 MANZANA A LOTE 19 COLONIA PARQUE  
 DE POBLAMIENTO PACHUCA DE SOTO  
 HIDALGO CÓDIGO POSTAL 42902  
**Nº TELEFÓNICO**  
 7711487368  
**Nº REGISTRO INFONAVIT**  
 H3213037109  
**Nº REGISTRO MEX**  
 H3213037109  
**APODERADO LEGAL**  
 —  
**R.F.C. APODERADO LEGAL**  
 —  
**CAPITAL CONTABLE**  
 \$ 1,841,749.00

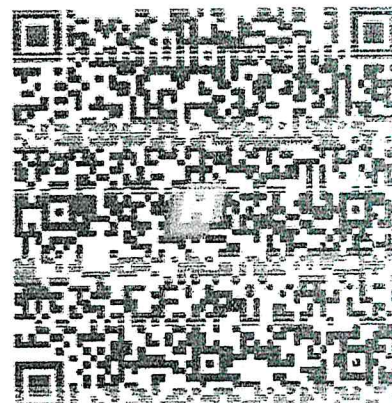

**DATOS DEL PERSONAL TÉCNICO**

NOMBRE	PROFESIÓN	Nº. DE CED. PROF.	R.F.C.
YEREL MI SALE MENDOZA MORGADO	LICENCIATURA EN ARQUITECTURA	8146442	MEMY871027

**ESPECIALIDADES**

RA\* - REHABILITACIÓN REMODELACIÓN DE EDIFICIOS; MA\* - MANTENIMIENTO OBRAS COMPLEMENTARIAS DE PLANTAS DE TRATAMIENTO OBRAS DE SANEAMIENTO; ME\* - MANTENIMIENTO OBRAS COMPLEMENTARIAS DE CARRETERAS; TC\* - TECHUMBRES; SE\* - SISTEMA DE ALCANTARILLADO SANITARIO OBRAS COMPLEMENTARIAS; CC\* - CANCHAS DEPORTIVAS; PV\* - PAVIMENTACIÓN HIDRÁULICA O ASFÁLTICA; CR\* - CAMINOS RURALES; ED - EDIFICACIÓN; CN\* - CANALES, DRENES Y BORDOS; LN\* - LÍNEAS DE CONDUCCIÓN, ALINEACIÓN Y DISTRIBUCIÓN

DIRECTOR GENERAL DE PADRONES Y PROCEDIMIENTOS DE CONTRATACIÓN

LIC. MIGUEL ANGEL PENA RESENDIZ  
 FIRMA DE AUTORIZACION DEL REGISTRO