



Sistema de Declaración Patrimonial

Presidencia Municipal de Zempoala

Declaración de Formato Total



Estado Libre y Soberano

Declaración Inicial de Situación Patrimonial

Información de su Declaración

El número de expediente de su declaración es: [REDACTED]-2426 Fecha de Generación Reporte 2023-07-28 02:32:10

Autorización de Publicación: NO

*Guarde esta información para futuras consultas o aclaraciones sobre su Declaración Patrimonial

Datos Generales

CURP : [REDACTED] Calle: [REDACTED]

Apellido Paterno : SAUZA Colonia: [REDACTED]

Apellido Materno : RAMIREZ C.P.: [REDACTED]

Nombre(s) : MA ELENA Localidad: [REDACTED]

RFC : [REDACTED] Correo Electrónico Personal : [REDACTED]

Num. Teléfono Celular : [REDACTED] Correo Electrónico Laboral: [REDACTED]

Num. Teléfono Domicilio : [REDACTED]

Información Tipo de Declaración

Nivel/Orden de Gobierno:	Municipal	Ámbito Público:	Ejecutivo
Encargo Inicial :	INTENDENTE	Dependencia u Organismo:	COORDINACIÓN DE SERVICIOS MUNICIPALES
Fecha Inicial del Encargo :	0000-00-00	Area de Adscripción :	LIMPIAS
¿Esta contratado por honorarios?	0	Nivel del empleo, cargo ó comisión	INTEN
Teléfono de Oficina y Extensión	7437415088	Dirección Laboral:	PLAZA PRINCIPAL, No. Ext.sn, No. Int. , Col. CENTRO, C.P. 43830, Loc. ZEMPOALA, Pais. MÉXICO
Funciones :	Otro,		

Bajo protesta de decir verdad.

MA. ELENA SAUZA RAMIREZ

Firma del Declarante



2020 - 2024 / 2023

Este documento corresponde a la versión pública de la Declaración de Situación Patrimonial en la modalidad de inicio, clasificando y testando los datos sensibles, del declarante y dependientes económicos y/o terceros siempre y cuando no sean personas públicas, tales como CURP, RFC, domicilio particular, número de teléfono particular, dirección de correo electrónico personal; fecha de nacimiento, CURP, y domicilio de los dependientes económicos; datos bancarios como nombre de la institución y número de cuenta, así como las observaciones; lo anterior de conformidad con lo dispuesto en los Artículos 29, 32, 33 y 34 de la Ley General de Responsabilidades Administrativas; Artículo 31 de la Ley de Protección de Datos Personales en Posesión de Sujetos Obligados para el Estado de Hidalgo; Artículo 116 de la Ley General de Transparencia y Acceso a La Información Pública; Artículos 69, 104 y 114 de la Ley de Transparencia y Acceso a la Información Pública para el Estado de Hidalgo; Capítulo VI numeral Trigésimo Octavo y Capítulo IX, Sección I, Numeral Quincuagésimo Noveno de los Lineamientos Generales en Materia de Clasificación y Desclasificación de la Información, así como para la Elaboración de Versiones Públicas. Esta versión pública fue aprobada mediante la Sesión Extraordinaria número 013 del Comité de Transparencia con número de Acta CT083/DT_SE_013/2023, de fecha 02 de octubre del 2023.



Sistema de Declaración Patrimonial

Presidencia Municipal de Zempoala

Declaración de Formato Total



Detalle de la Declaración Patrimonial

Información de su Declaración

El número de expediente de su declaración es: [REDACTED] -2426

Datos Curriculares

Nivel de Estudios	Carrera	Estatus	Documento	Institución	Fecha Obtención Documento
Secundaria		FINALIZADO	CERTIFICADO		0000-00-00

Experiencia Laboral

Ámbito	Nivel	Nombre del Ente	Empleo	Ámbito Púb.	RFC	Área	Fecha Ingreso	Fecha de Egreso	Lugar	Función Principal	Sector	Obs.
--------	-------	-----------------	--------	-------------	-----	------	---------------	-----------------	-------	-------------------	--------	------

Dependientes Registrados

Nombre	Parentesco	Fecha Nacimiento	CURP	Domicilio	Reside	Orden de Gobierno	Ambito Público	Proveedor	Sector
--------	------------	------------------	------	-----------	--------	-------------------	----------------	-----------	--------

Bajo protesta de decir verdad.

MA. ELENA SAOZA RAMIREZ

Firma del Declarante
Estado de Hidalgo



2020 - 2024



Sistema de Declaración Patrimonial

Presidencia Municipal de Zempoala

Declaración de Formato Total



Detalle de la Declaración Patrimonial

Información de su Declaración

El número de expediente de su declaración es: [REDACTED]-2426

INGRESOS, NETOS DEL DECLARANTE, PAREJA Y/O DEPENDIENTES ECONÓMICOS

I REMUNERACIÓN NETA:	\$5650.00	A. INGRESO NETO DEL DECLARANTE (SUMA DEL NUMERAL I Y II):	\$ 5,650.00
II OTROS INGRESOS:		B. INGRESO NETO DE LA PAREJA Y/O DEPENDIENTES ECONÓMICOS	\$ 0.00
II.1 ACTIVIDAD INDUSTRIAL	\$0.00	C. TOTAL DE INGRESOS DECLARANTE Y PAREJA	\$ 5,650.00
NOMBRE O RAZÓN SOCIAL		OBSERVACIONES:	
TIPO DE NEGOCIO:			
II.2 ACTIVIDAD FINANCIERA:	\$0.00		
TIPO DE INSTRUMENTO:			
II.3 SERVICIOS PROFESIONALES:	\$ 0.00		
TIPO DE SERVICIO:			
II.4 OTROS INGRESOS:	\$ 0.00		
ESPECIFIQUE TIPO DE INGRESO:			

¿Te desempeñaste como servidor público en el año inmediato anterior?

Inicial	Conclusión	Nombre	Ing. Netos	Rem. Anual	Mensual	Indus.	Finan.	Profe.	Otros	Arrend.	Pareja	Obs:
---------	------------	--------	------------	------------	---------	--------	--------	--------	-------	---------	--------	------

Bajo protesta de decir verdad.

MA. ELIANA SAUZA RAMIREZ

Firma del Declarante
Estado de Hidalgo



2020
28/09/2023



Sistema de Declaración Patrimonial

Presidencia Municipal de Zempoala

Declaración de Formato Total



Detalle de la Declaración Patrimonial

Información de su Declaración

El número de expediente de su declaración es: [REDACTED]-2426

Bienes Inmuebles

Titular	Adqui.	Fec. Adqui.	Parentesco	Bien Inmueble	Mtrs. Terr.	Mtrs. Const.	Registro	Valor de Adqui.	Tramite	Calle	Transmisor	Baja
---------	--------	-------------	------------	---------------	-------------	--------------	----------	-----------------	---------	-------	------------	------

Vehículos

Titular	Tipo de Bien	Parentesco	Tipo de Operación	Fec. Adq.	Valor	Marca	Modelo	Serie	Entidad	Baja	Obs:
---------	--------------	------------	-------------------	-----------	-------	-------	--------	-------	---------	------	------

Bienes Muebles

Titular	Razón Social	Nom. Tercero	Descripción Pago	Parentesco	Precio	Moneda	Fec. Adquis.	Baja	Obs:
---------	--------------	--------------	------------------	------------	--------	--------	--------------	------	------

Bajo protesta de decir verdad.

MA. EILENA SAUZA RAMIREZ

Firma del Declarante
Estado de Hidalgo

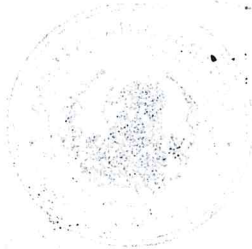

2020 - 2024



Sistema de Declaración Patrimonial

Presidencia Municipal de Zempoala

Declaración de Formato Total



Detalle de la Declaración Patrimonial

Información de su Declaración

El número de expediente de su declaración es: [REDACTED]-2426

Inversiones, Cuentas, Valores

Titular	Bancaria	Monbre del tercero	Fondo	Institución	Metales	Valores	Monto	Núm Cuenta	País	Moneda	Obs:
Declarante	[REDACTED]	[REDACTED]	[REDACTED]	[REDACTED]	[REDACTED]	[REDACTED]	36.00	[REDACTED]	[REDACTED]	[REDACTED]	[REDACTED]

Adeudos/Pasivos(Situación Actual)

Titular	Gravamen	No.Cuenta	Fecha del adeudo	Monto	Saldo Actual	Tipo	Nom. Tercero	Nom/ Institución	País	Obs:
---------	----------	-----------	------------------	-------	--------------	------	--------------	------------------	------	------

Prestamos o comodato por terceros(Situación Actual)

Inmueble	Procedencia	Dirección	Vehículo	Marca	Modelo	Año	Registro	Nom. Dueño	Rel. Dueño	Obs:
----------	-------------	-----------	----------	-------	--------	-----	----------	------------	------------	------

Bajo protesta de decir verdad.

MA. ELENA SAUZA RAMIREZ

Firma del Declarante
Estado de Hidalgo



2020 - 2024
28/09/2023



Sistema de Declaración Patrimonial Presidencia Municipal de Zempoala Declaración de Formato Total



Detalle de la Declaración Patrimonial

Información de su Declaración

El número de expediente de su declaración es: [REDACTED] -2426

Participación en Empresas, Sociedades ó Asociaciones

Titular	Nom. Empresa	Porcentaje	Rol	Monto	Entidad	Sector	Obs:
---------	--------------	------------	-----	-------	---------	--------	------

¿Participación en la toma de decisiones de alguna de estas instituciones?

Titular	Tipo Institución	Nom. Institución	Fecha	Monto	País	Entidad	Obs:
---------	------------------	------------------	-------	-------	------	---------	------

Apoyo o beneficios públicos

Titular	Institución	Nom. Programa	Apoyo	Tipo	Valor	Forma	Especificación	Obs:
---------	-------------	---------------	-------	------	-------	-------	----------------	------

Bajo protesta de decir verdad.

MA. ELENA SAUZA RAMIREZ

Firma del Declarante

Estado de Hidalgo



2020 - 2021/2023
28/07/2023



Sistema de Declaración Patrimonial

Presidencia Municipal de Zempoala

Declaración de Formato Total



Detalle de la Declaración Patrimonial

Información de su Declaración

El número de expediente de su declaración es: [REDACTED] -2426

Representación

Titular	Tipo Representación	Fecha de Inicio	Representante	Razón Social	Monto	País	Entidad	Sector	Obs:
---------	---------------------	-----------------	---------------	--------------	-------	------	---------	--------	------

Clientes principales

Actividad	Titulara	Nom Empresa	Razón Social	Sector	Monto	País	Entidad	Obs:
-----------	----------	-------------	--------------	--------	-------	------	---------	------

Beneficios Privados

Tipo de beneficio	Beneficiario	Razón Social	Forma de Recepción	Beneficio	Monto Mensual	Sector	Observaciones
-------------------	--------------	--------------	--------------------	-----------	---------------	--------	---------------

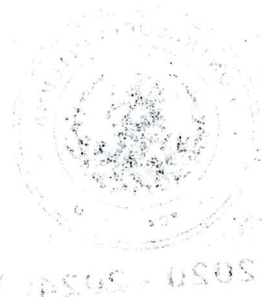

Bajo protesta de decir verdad.

MA. ELIENA SALAZA RAMIREZ

Firma del Declarante
Estado de Hidalgo





Sistema de Declaración Patrimonial Presidencia Municipal de Zempoala Declaración de Formato Total



Detalle de la Declaración Patrimonial

Información de su Declaración

El número de expediente de su declaración es: [REDACTED]-2426

Fideicomisos

Titular	Fideicomiso	Participación	RFC Fideicomiso	Nombre Fidei comitente	Nombre Fiduciario	Nombre Fidei comisario	Sector	País	Obs:
---------	-------------	---------------	-----------------	------------------------	-------------------	------------------------	--------	------	------

Observaciones.



2020 - 2024 28/07/2023

Bajo protesta de decir verdad.

MA. ELENA SAUZA RAMIREZ

Firma del Declarante

Estado de Hidalgo

NOTA IMPORTANTE. DEBE IMPRIMIR 2 EJEMPLARES DE LA DECLARACIÓN, FIRMARLOS Y PRESENTARLOS ANTE LA CONTRALORÍA INTERNA MUNICIPAL.